35. Wo Gott der Herr nicht bei uns hält

Wo Gott der HErr nicht bey vns helt, wenn vn - ser Fein - de to - ben,
Vnd er vn - ser Sach nicht zu - fellt, im Him - mel hoch dort o - ben,
Wo er Is - ra - els Schutz nicht ist, vnd sel - ber bricht der Fein - de List, so ists mit uns ver - loh - ren.

Hbg. Melodeyen - Gesangbuch 1604

[1. VERSUS]

anonym überliefert

7

14

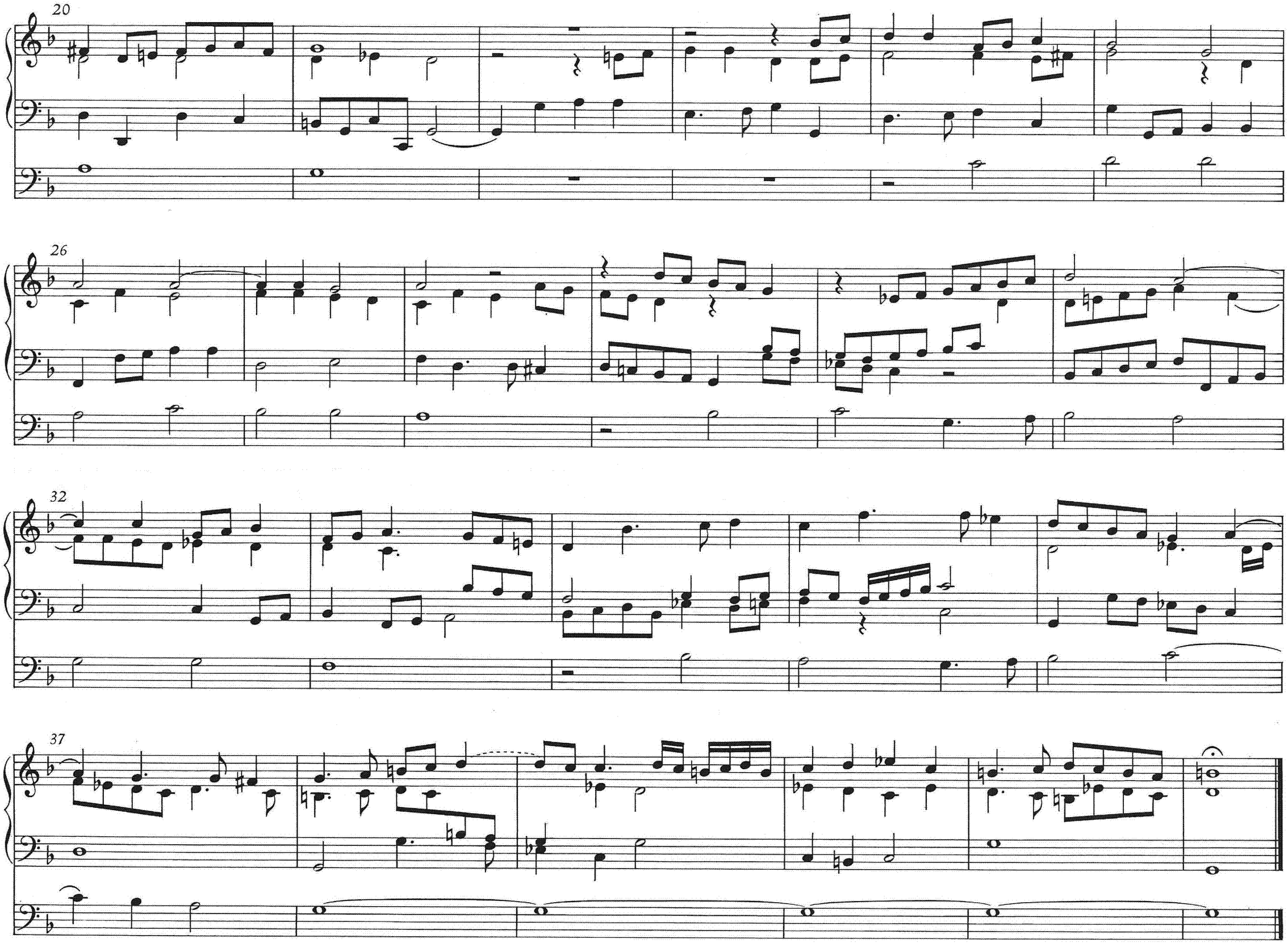
20
26
32
37

2. VERSUS

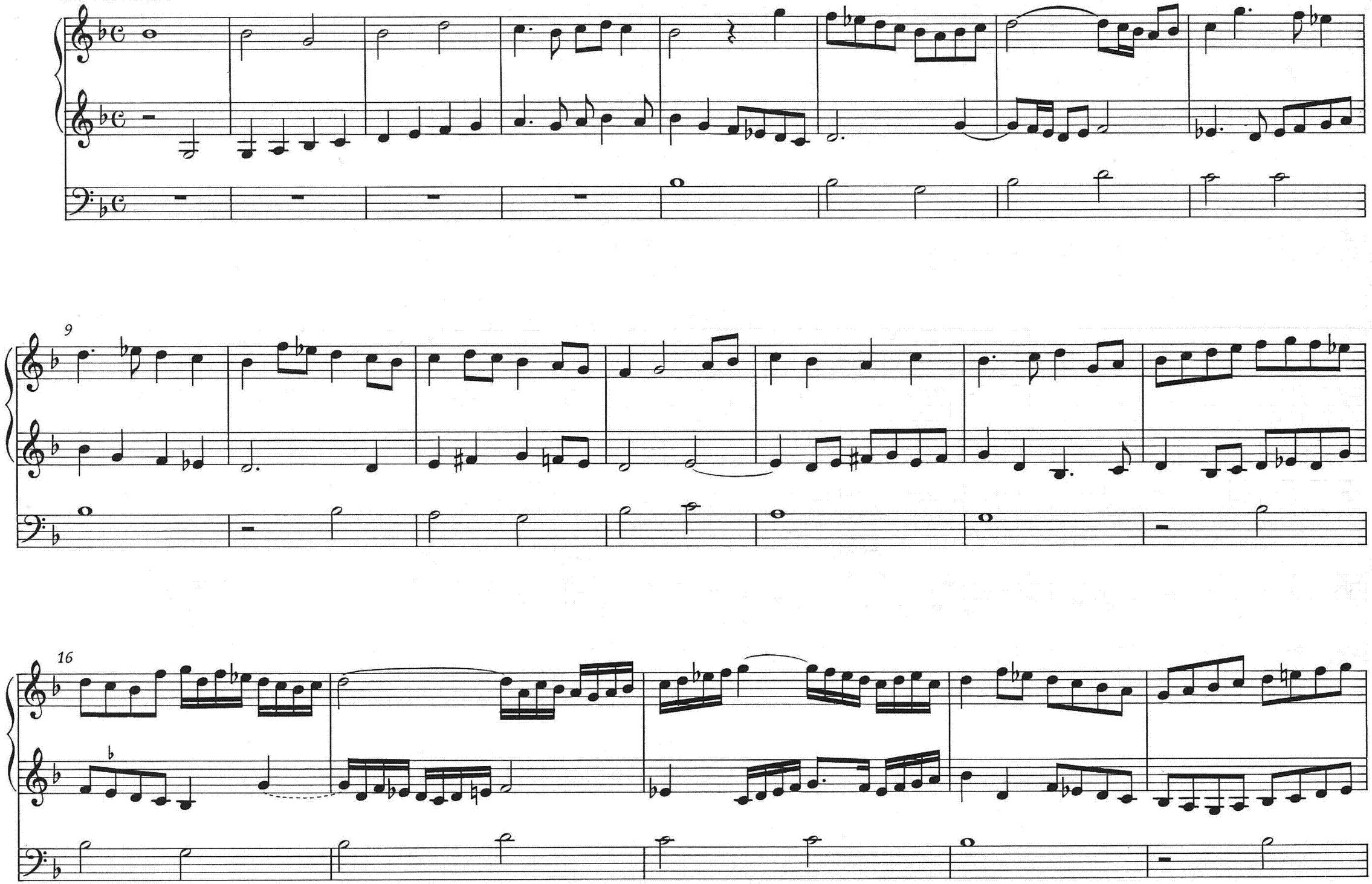

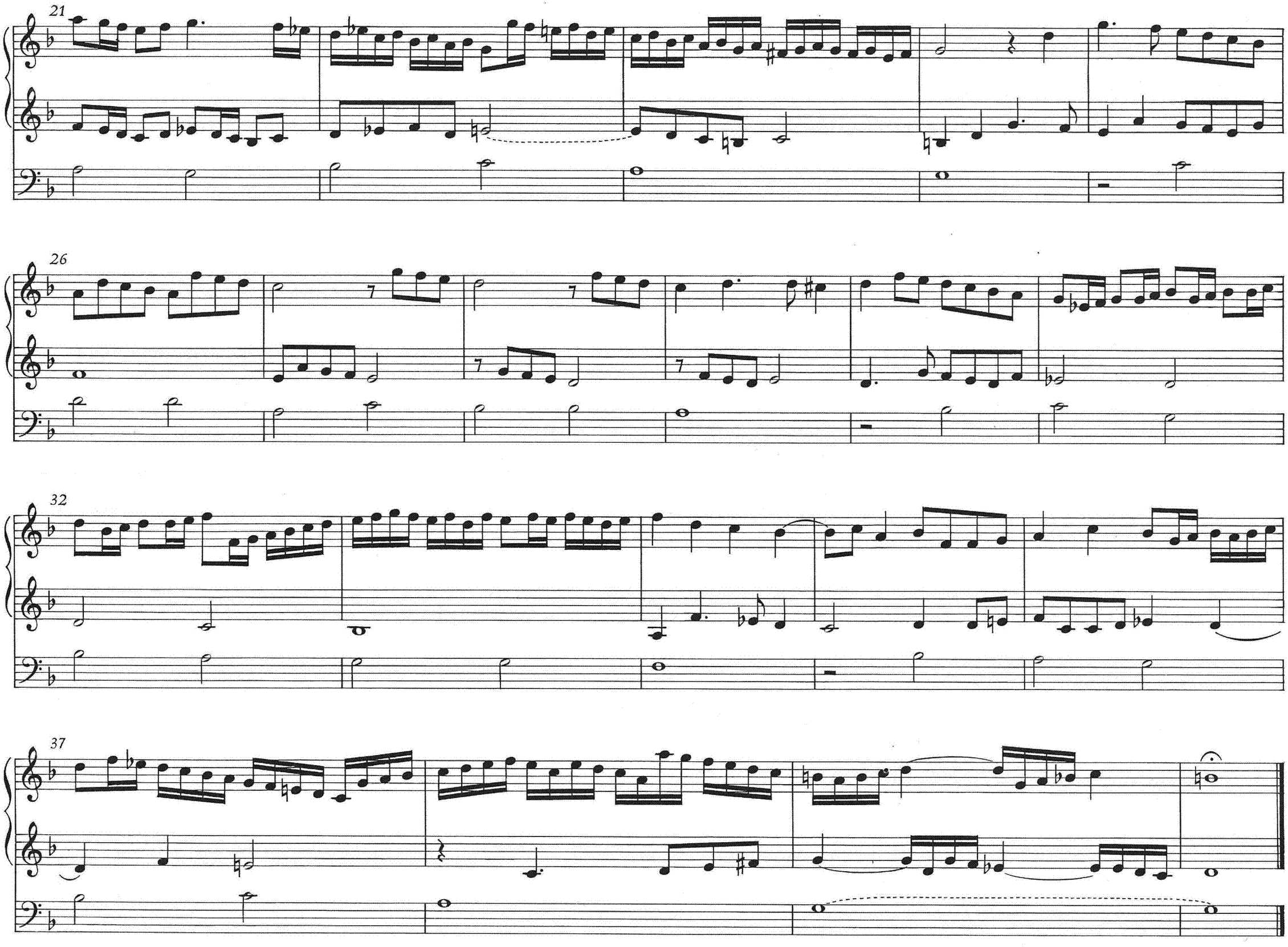
21
26
32
37