23. Lobet den Herren, denn er ist sehr freundlich

ad duplex manuale

Lo - bet den Her - ren, lo - bet den Her - ren; denn er ist sehr freund - lich; es ist sehr köst - lich, un - sern Gott zu lo - ben,

un - sern Gott zu lo - ben; sein Lob ist schö - ner und lieb - lich zu hö - ren. Lo - bet den Her - ren, lo - bet den Her - ren.

Nach Zahn: A. Scandellus 1568

[1. VERSUS]

Rp

Org

8

14

19

26

[2. VERSUS]

31

35

Rp Org Rp

39

Org Rp Org Rp Org

43

Rp Org Rp Org Rp Org Rp Org Rp Org Rp Org Rp Org Rp

47

Rp Org Rp Org Rp

51

Org Rp Org

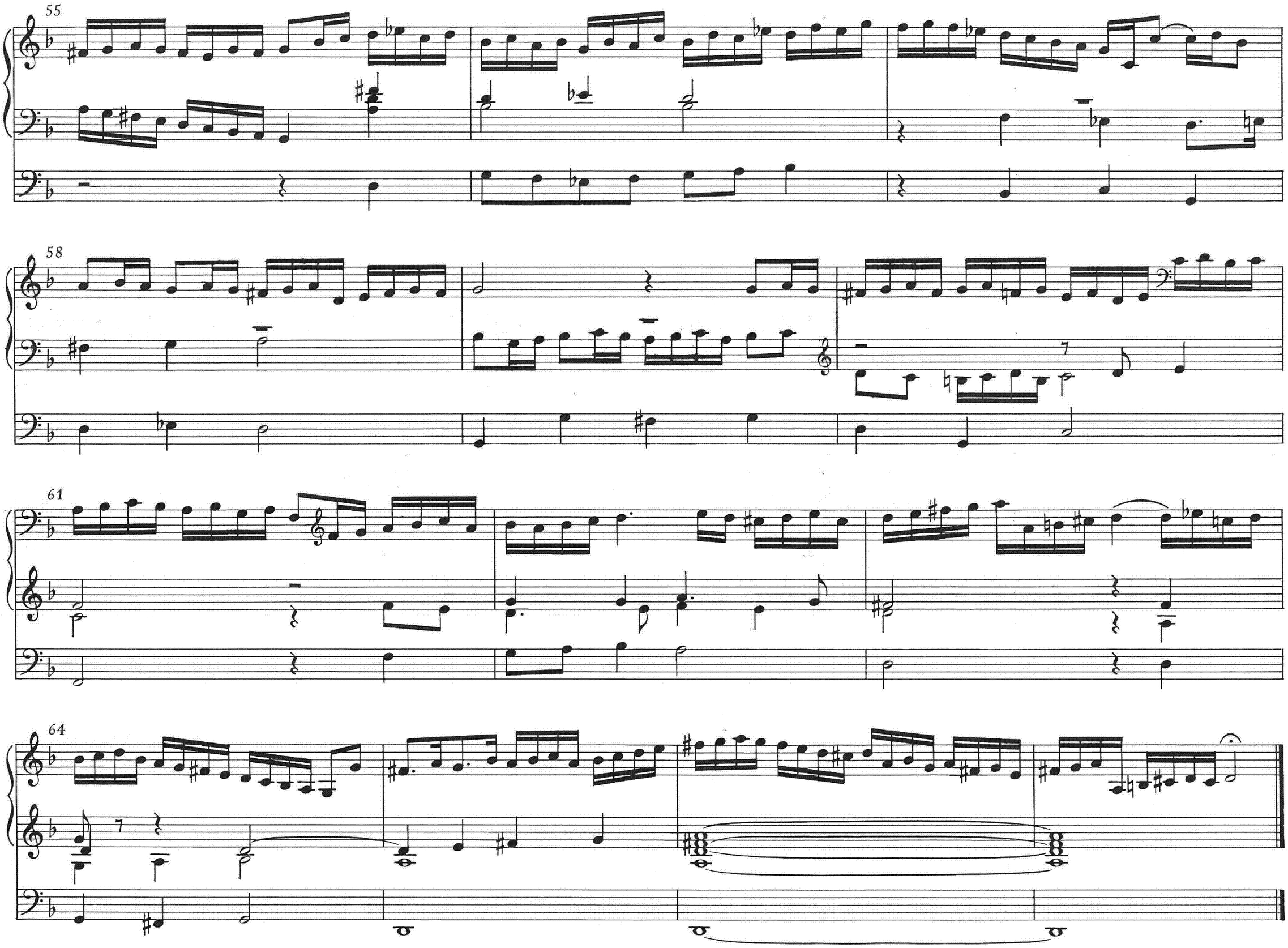
55
58
61
64