6. Es ist das Heil uns kommen her

Es ist das Heil vns kom-men her, von gnad vnd lau-ter gü - te.
Die Werck die helf-fen nim-mer-mehr, sie mö-gen nicht be-hü - ten,
Der Glaub sieht Je-sum Chri-stum an, der hat gnug für vns all ge-than, er ist der Mitt-ler wor - den.

Hbg. Melodeyen-Gesangbuch 1604

[1. VERSUS]

anonym überliefert

10

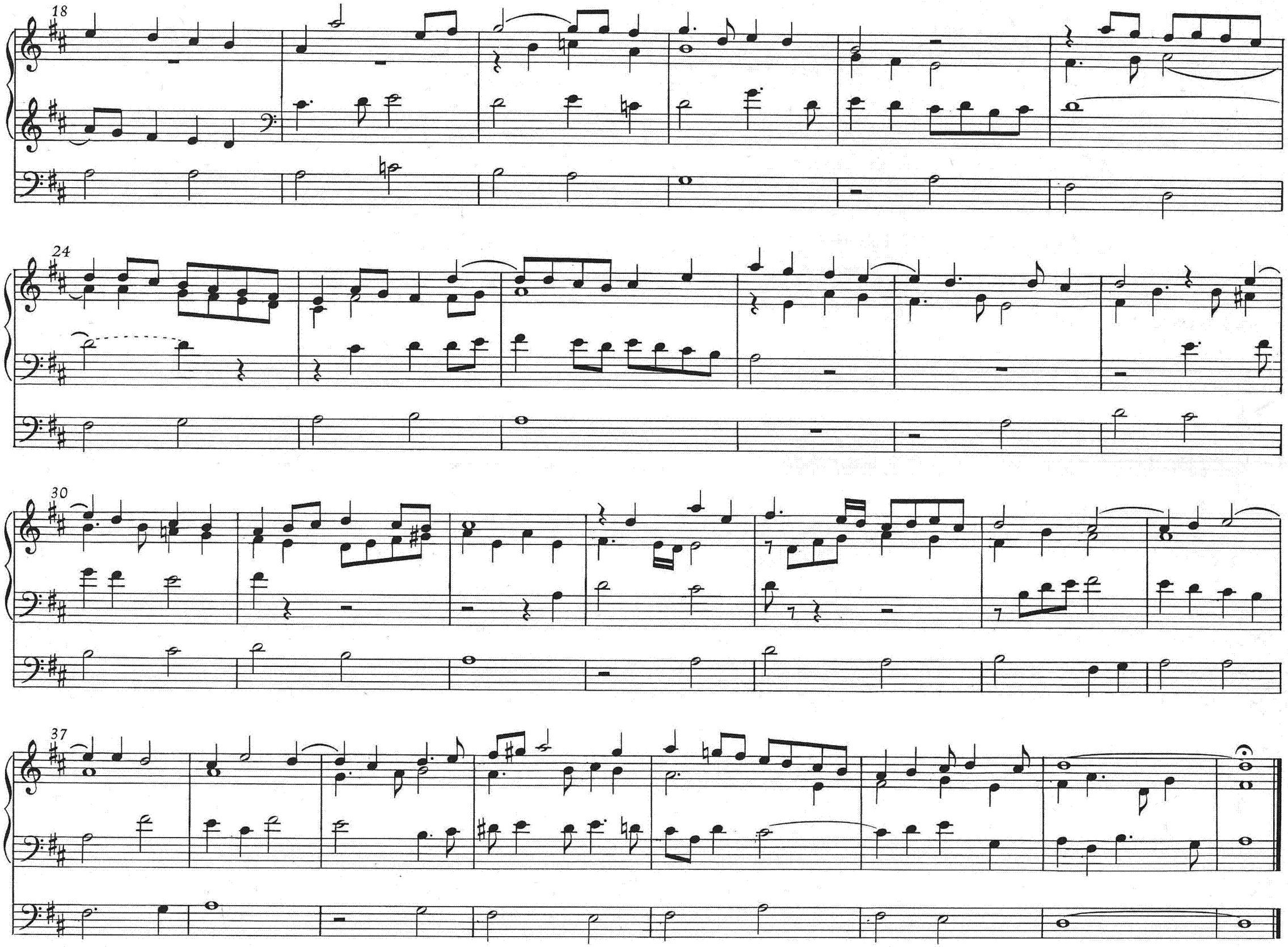
18
24
30
37
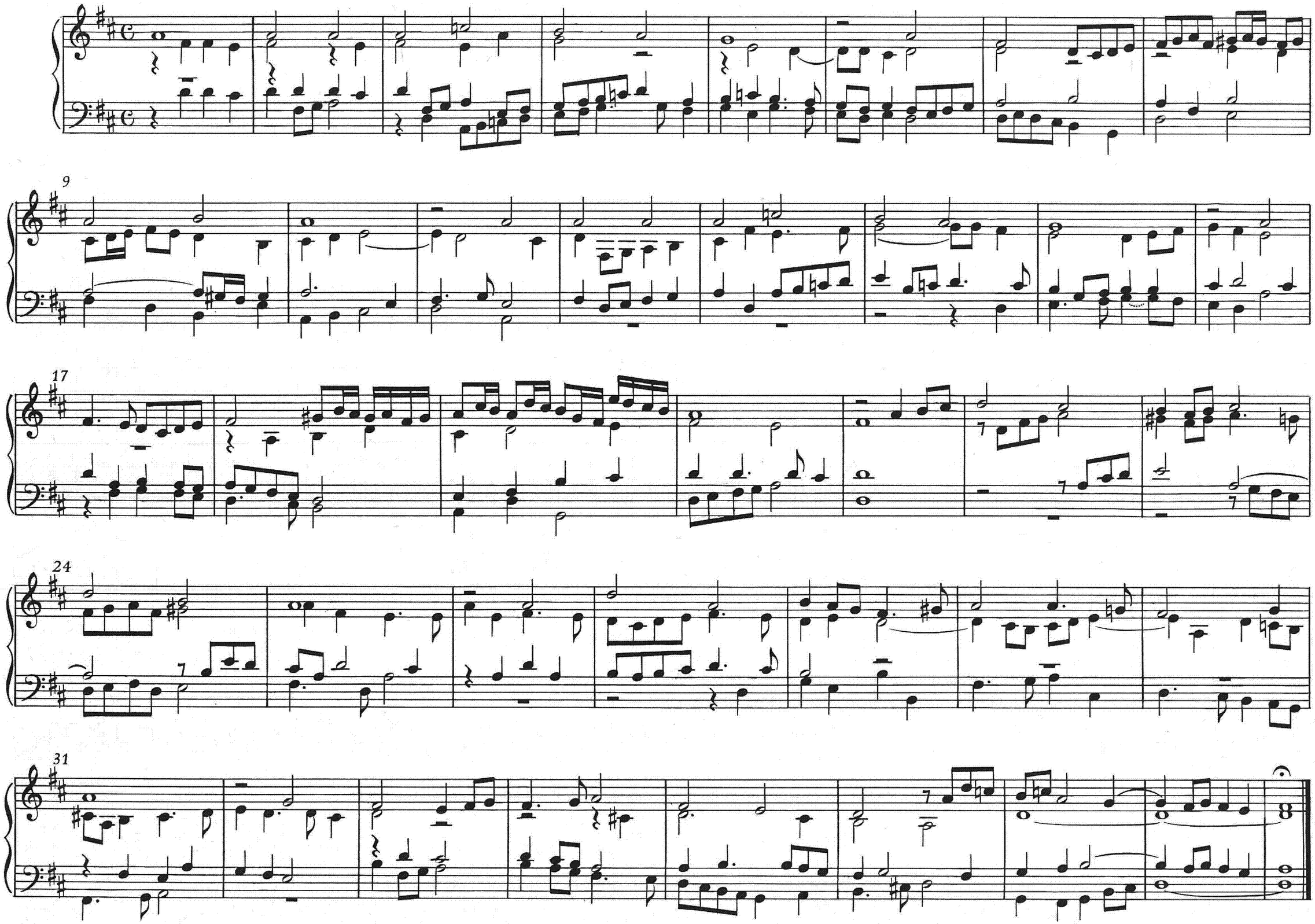
2. VERSUS