4. Durch Adams Fall ist ganz verderbt

Durch A - dams fall ist gantz ver - derbt, Mensch - lich Na - tur vnd We - sen.
Das - selb Gifft ist auff vns ge - erbt, daß wir nicht kund - ten gne - sen,
Ohn Got - tes trost, der vns er - löst, hat von dem gros - sen scha - den.
da - rein die Schlang E - vam be - zwang, Gotts Zorn auff sich zu la - den.

Hbg. Melodeyen-Gesangbuch 1604

[1. VERSUS]

anonym überliefert

9

17

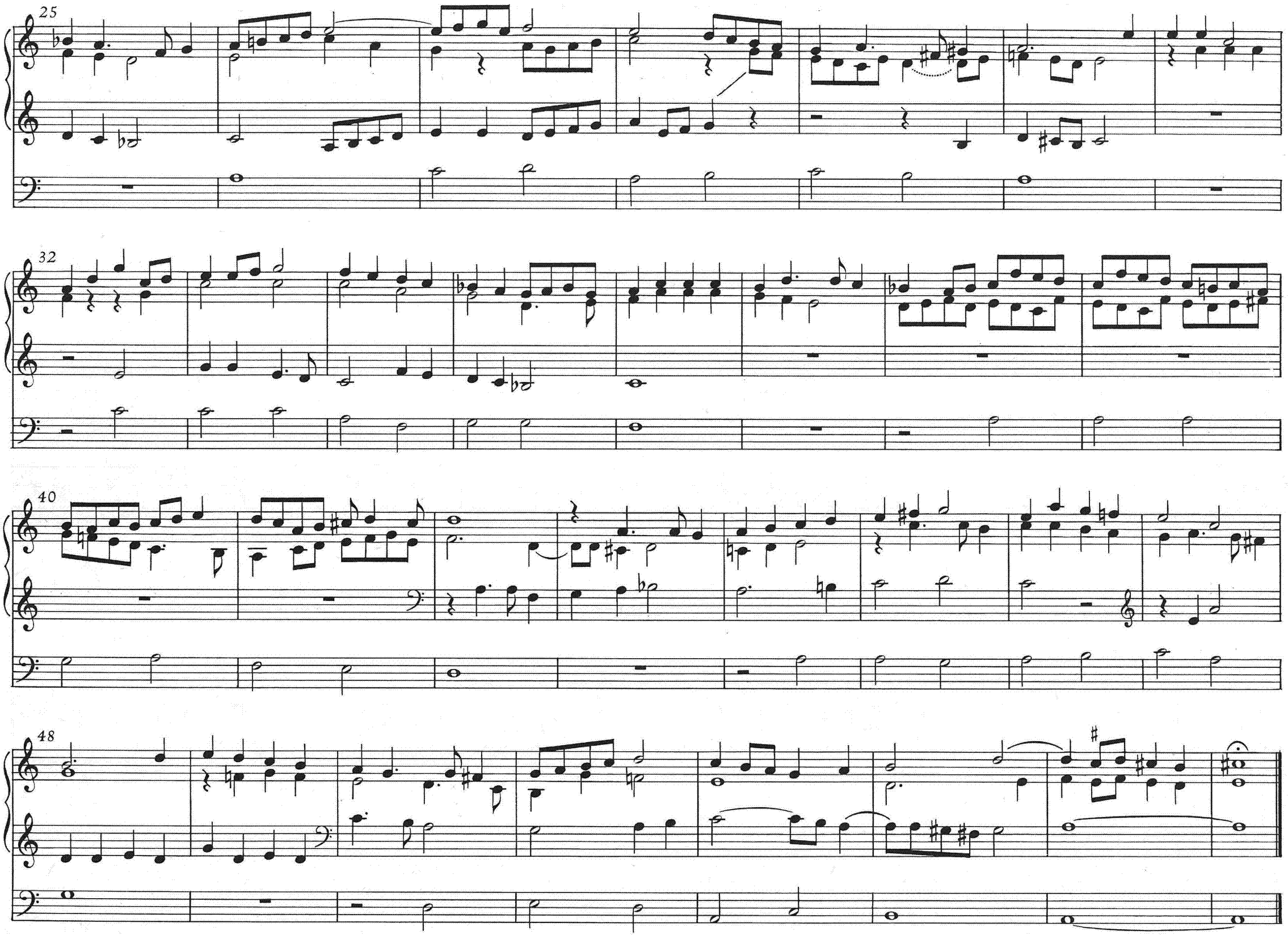
25
32
40
48

2. VERSUS

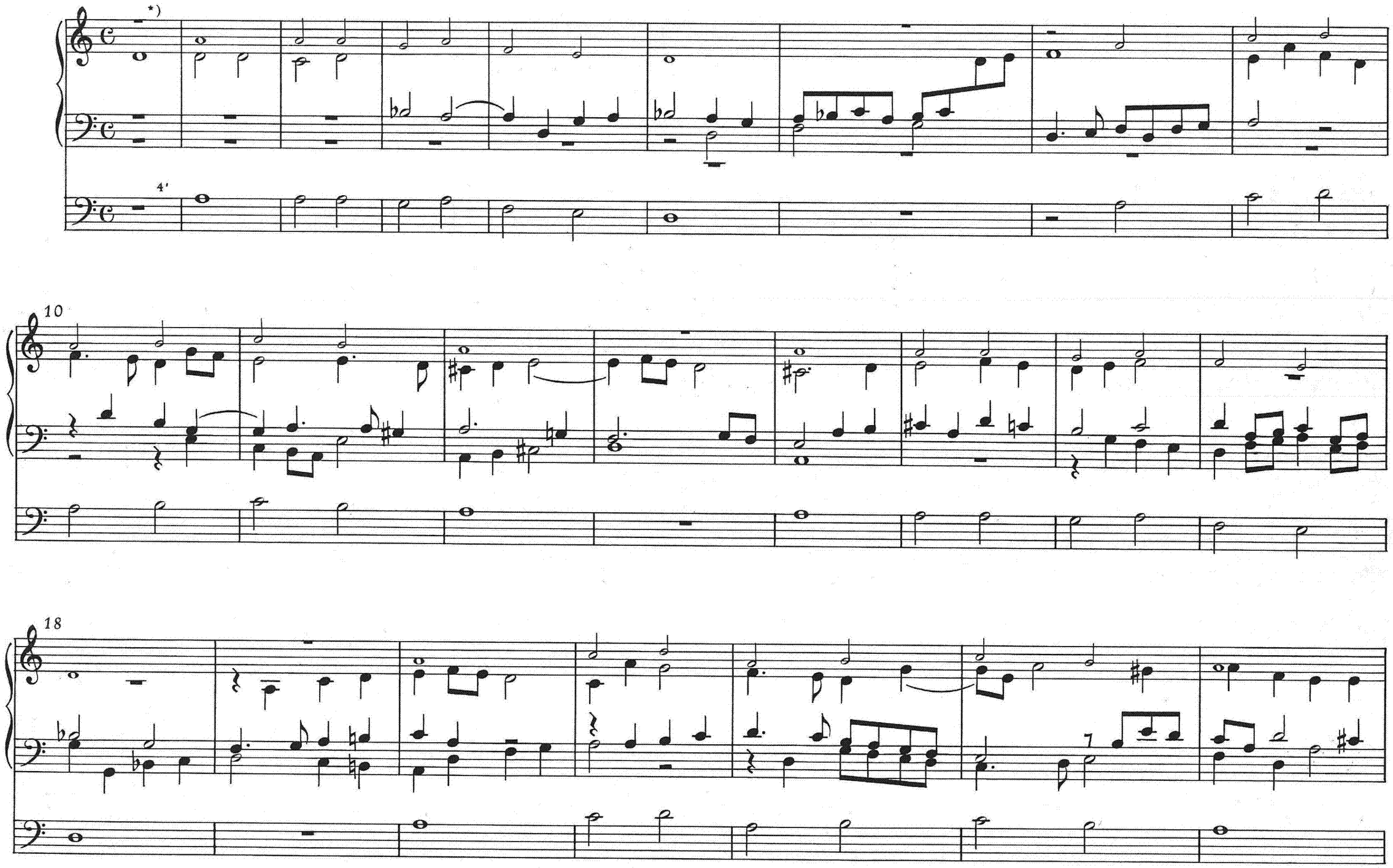

*) Der in der Oberstimme liegende c. f. kann entweder im Manual (kleingestochene Noten) oder im Pedal (mit 4' bzw. mit 2' eine Oktave tiefer) ausgeführt werden.

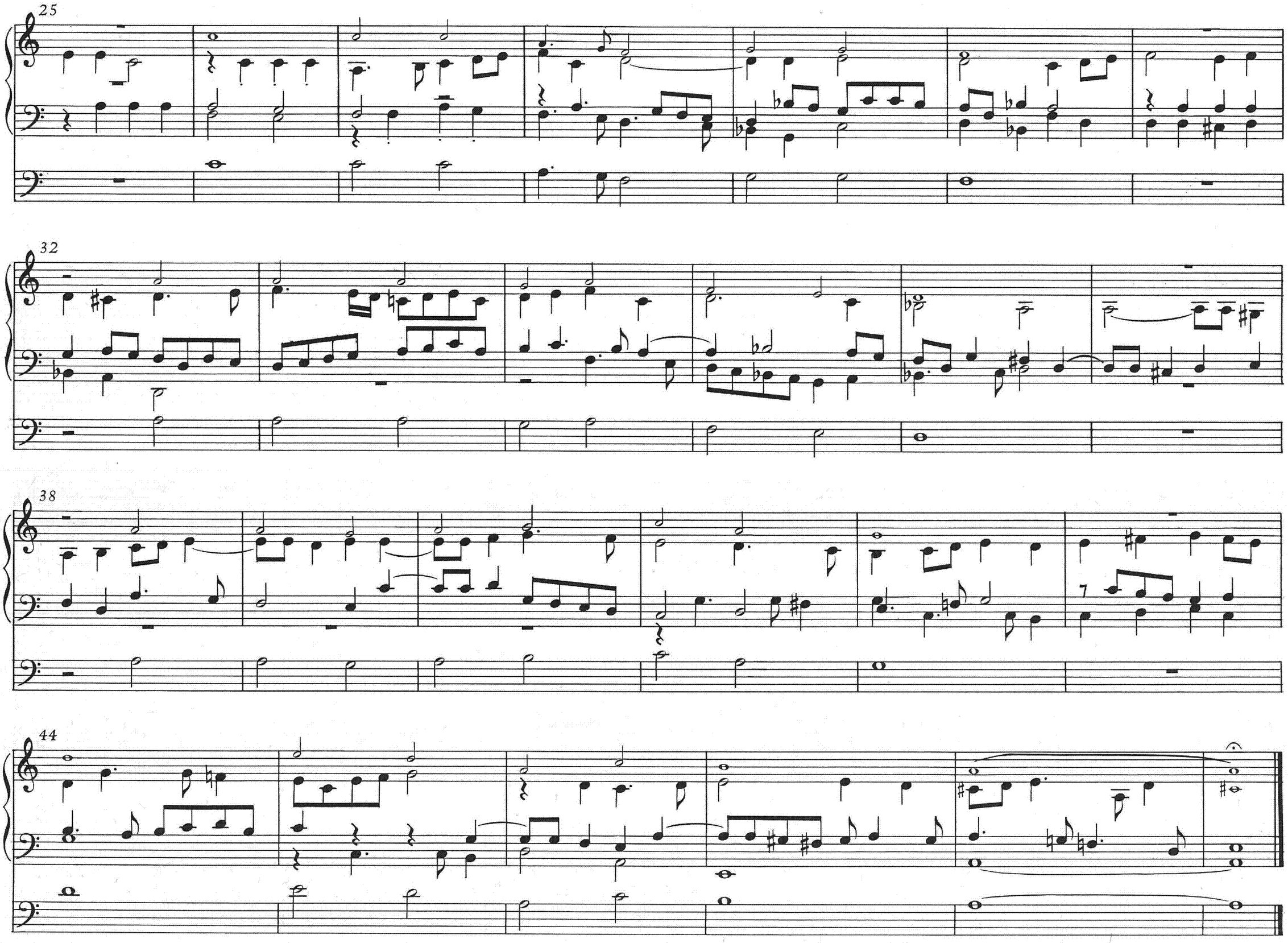
25
32
38
44