№ 18.

WIR CHRISTENLEUT'

Wir Christenleut,
wir Christenleut,
hab'n jetzund Freud',
weil uns zu Trost ist Christus Mensch geboren;
hat uns erlöst,
wer sich dess tröst't
und gläubet fest, soll nicht werden verloren.

NOUS CHRÉTIENS

Nous Chrétiens, nous Chrétiens,
réjouissons-nous maintenant parce
que, pour notre consolation, Christ
est né homme. Il nous a délivrés
et celui qui se confie à Lui et
croit en Lui ne périra pas.

WE CHRISTIANS
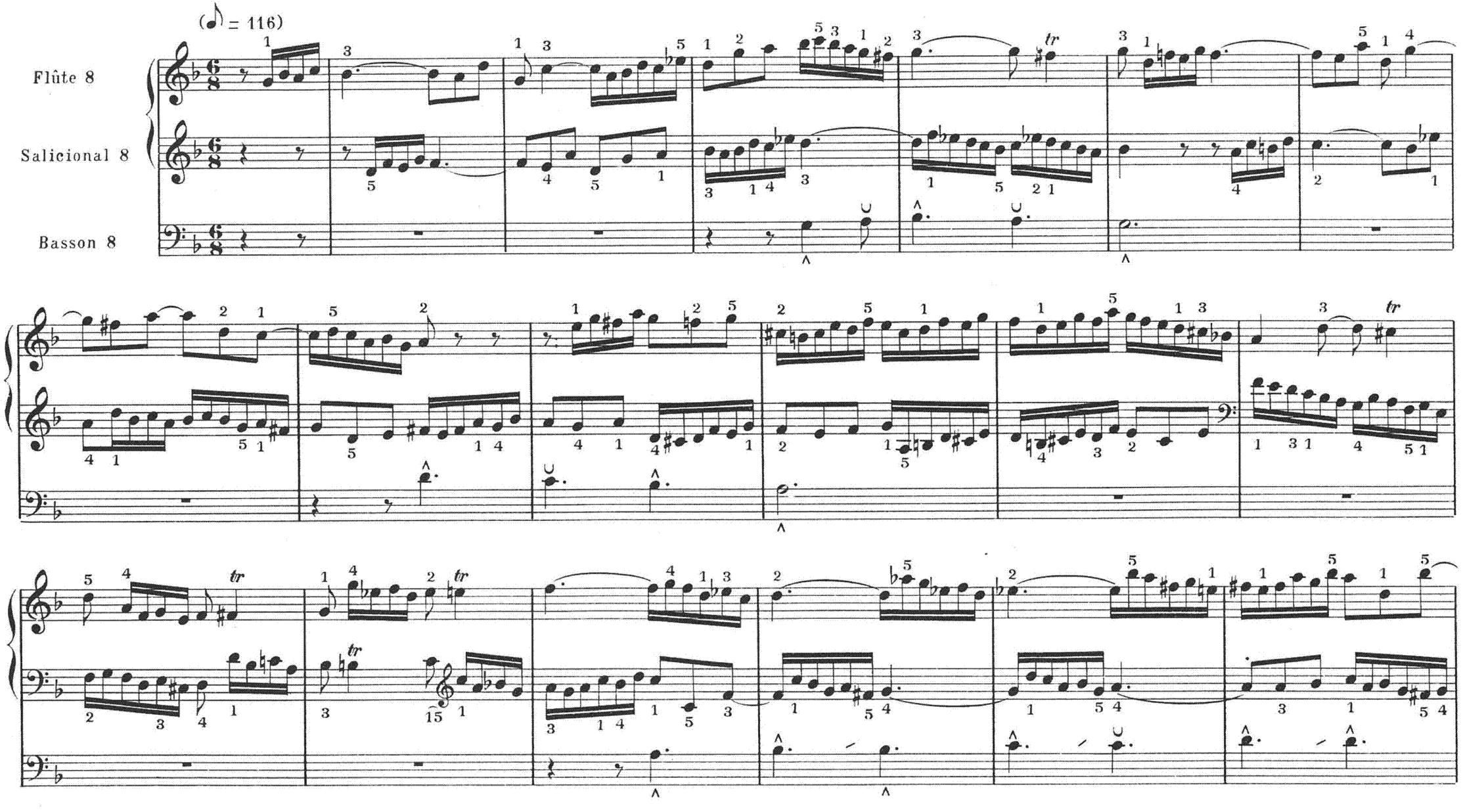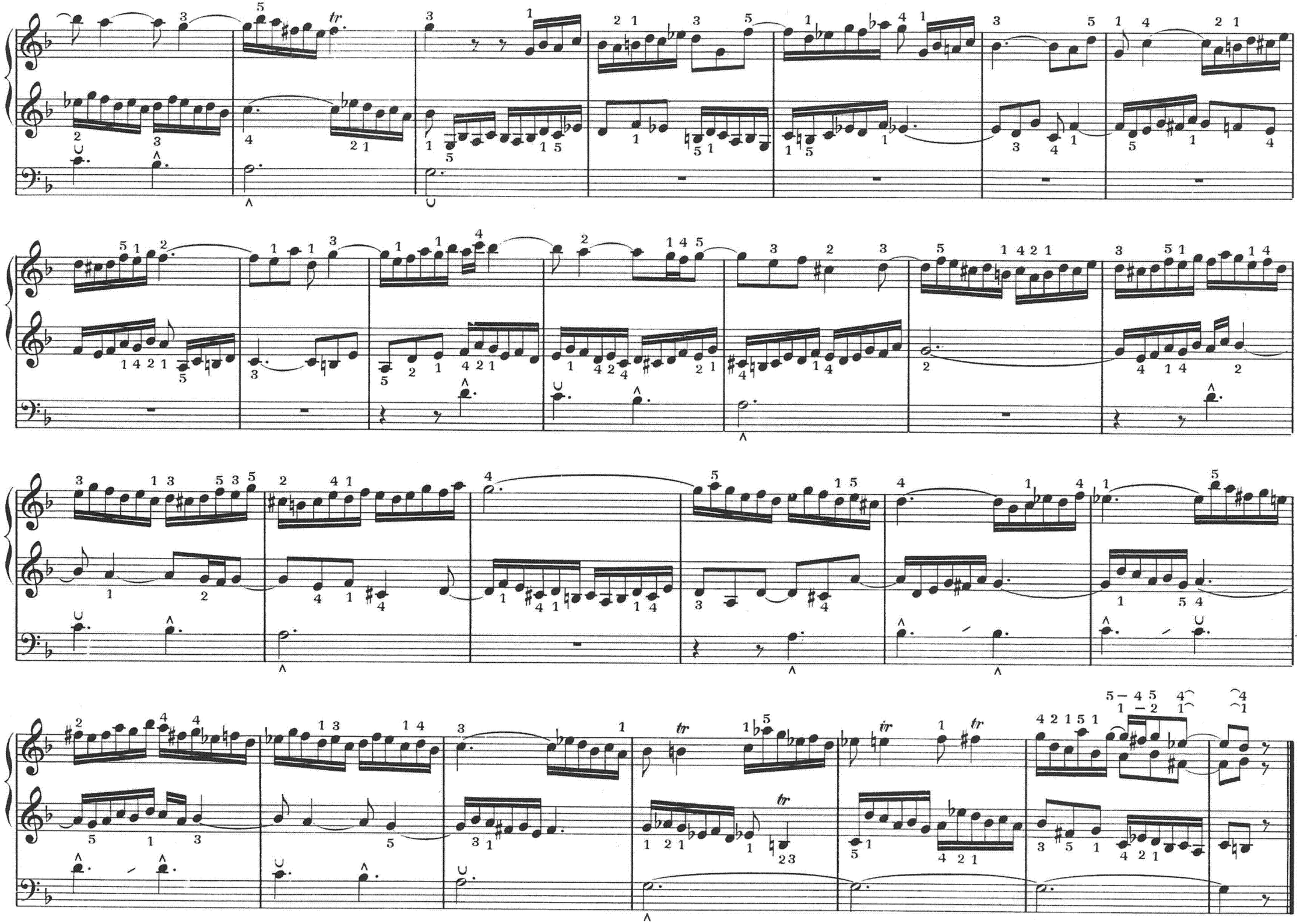
We Christians, we Christians, let
us rejoice to-day because Christ
was born a man to comfort us.
He has redeemed us and therefore
he who trusts Him and firmly
believes in Him will never die.