V. PRAELUDIUM ♩=60

Grave

Fds 8,4 et Mut.

Allegro ♩=76

Fds 8,4
FUGA ♩= 72

S.

R.

tr 1er C.S.

S.

2e C.S.
=1er C.S.

2e C.S.
=1er C.S.

R.

2e C.S.
=1er C.S.

S.

2e C.S.
=1er C.S.

tr Rel.
S.

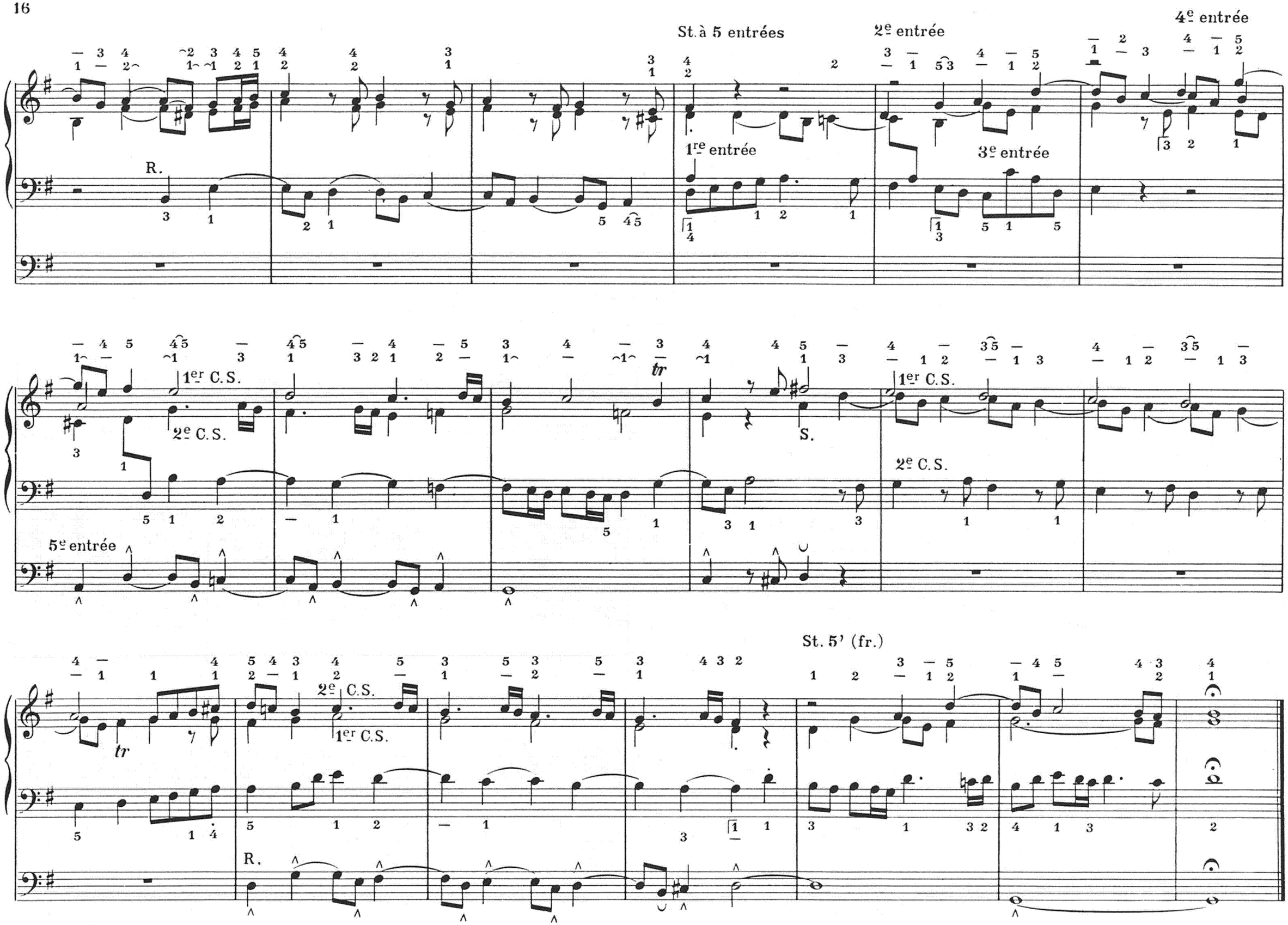
St. à 5 entrées
2e entrée
4e entrée
R.
1re entrée
3e entrée
1er C.S.
2e C.S.
tr
S.
5e entrée
St. 5' (fr.)