№ 27.

O VATER, ALLMÄCHTIGER GOTT

O Vater, allmächtiger Gott,
zu dir schreien wir in der Not!
Durch dein gross Barmherzigkeit
Erbarm dich über uns.

O PÈRE, DIEU TOUT-PUISSANT

O Père, Dieu Tout-Puissant,
vers toi nous crions dans la
détresse! Dans ta grande
miséricorde, aie pitié de nous.

O FATHER ALMIGHTY GOD

O Father, Almighty God,
in our need we cry unto Thee!
In Thy loving kindness,
have pity upon us.

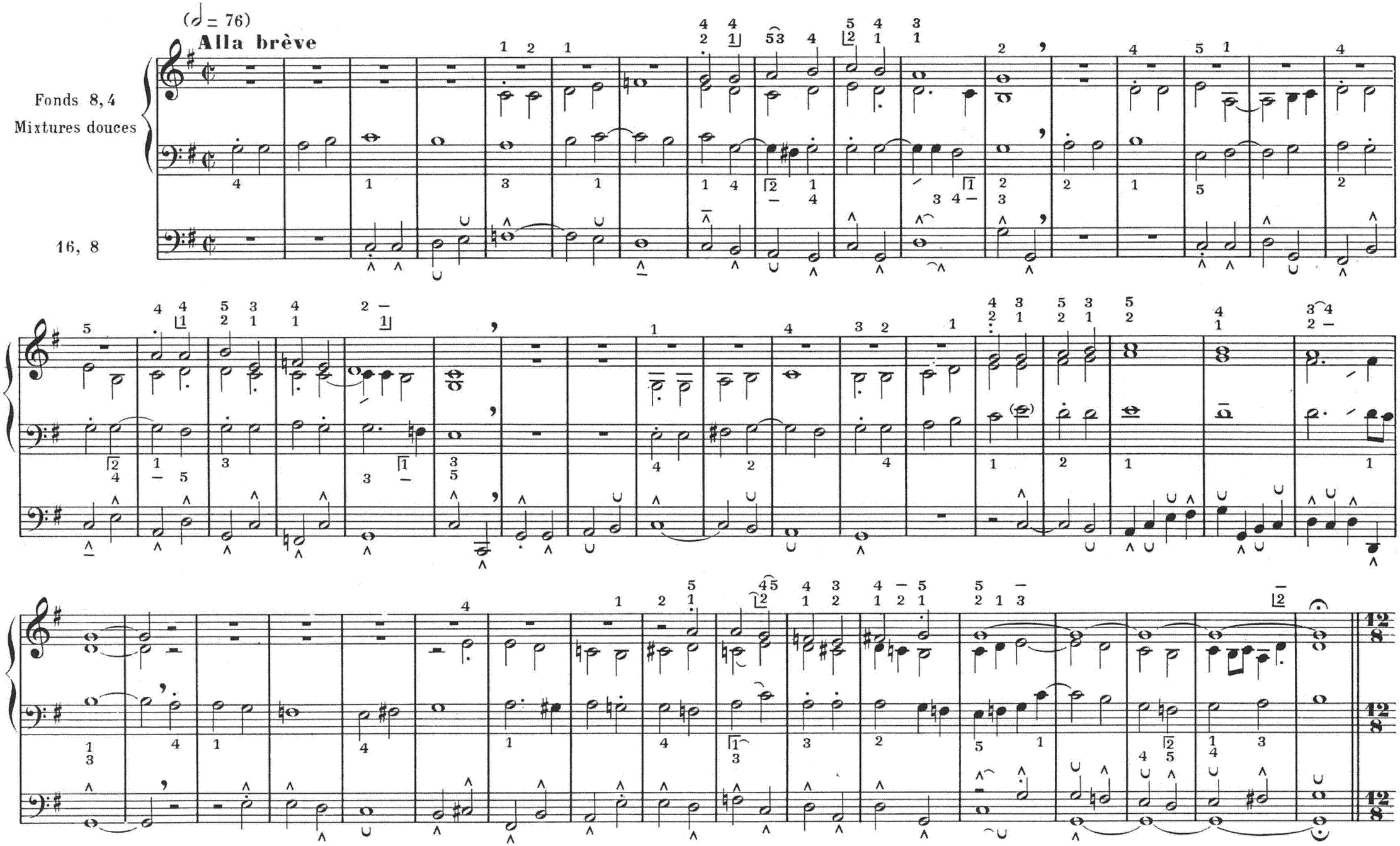

VERS. I

(♩.= 84)

Flûtes 8, 4

Nazard 2 2/3

VERS. II

(♩ = 60)

Fonds 8

VERS. III

(♩ = 96)

Flûtes 8, 4

Bourdons 8, 4

Basson 8