№ 3.

KYRIE, GOTT, HEILIGER GEIST

Kyrie, Gott, heiliger Geist,
tröst' stärck' uns im Glauben allermeist,
dass wir am letzen End fröhlich abscheiden
aus diesem Elend. Eleison!

KYRIE, DIEU, ESPRIT-SAINT

Kyrie, Dieu, Esprit-Saint, consolenous, fortifie-nous surtout dans la foi, afin qu'à l'heure de notre mort, nous quittions avec joie cette terre de misère, eleison!

(Kyrie, ignis divine, pectora nostra succende, ut digne pariter te laudare possimus, Eleison.)

KYRIE, GOD, HOLY SPIRIT

Kyrie, God, Holy Spirit, comfort us,
strengthen our faith, that at the end
of our lives we may happily depart
from this world of sorrows. Eleison.

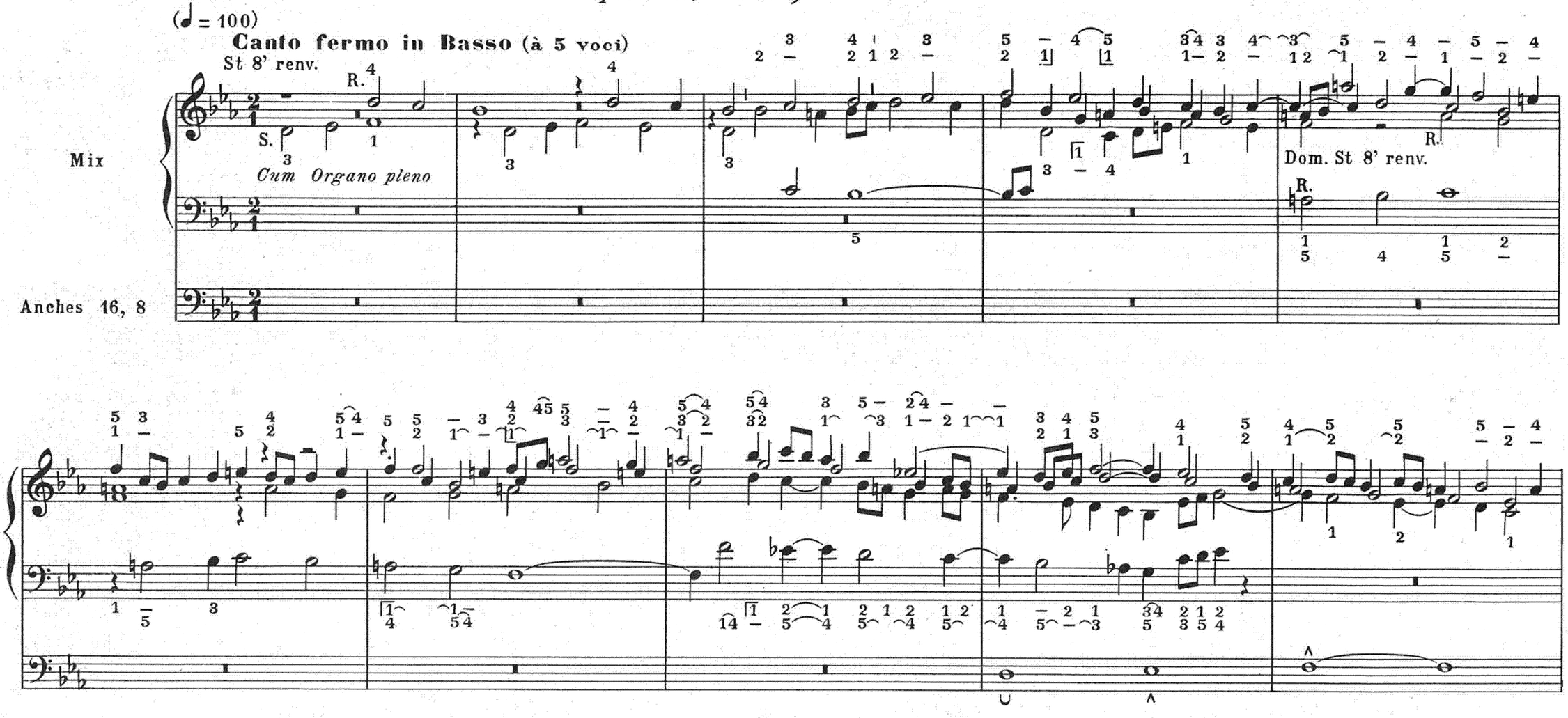

S.
S-Dom. St. 8' renv.

R.
S.
St. 8' renv.

R.
IIe Deg: St. 8' renv.
S.

S. - Dom. St. 8' renv.

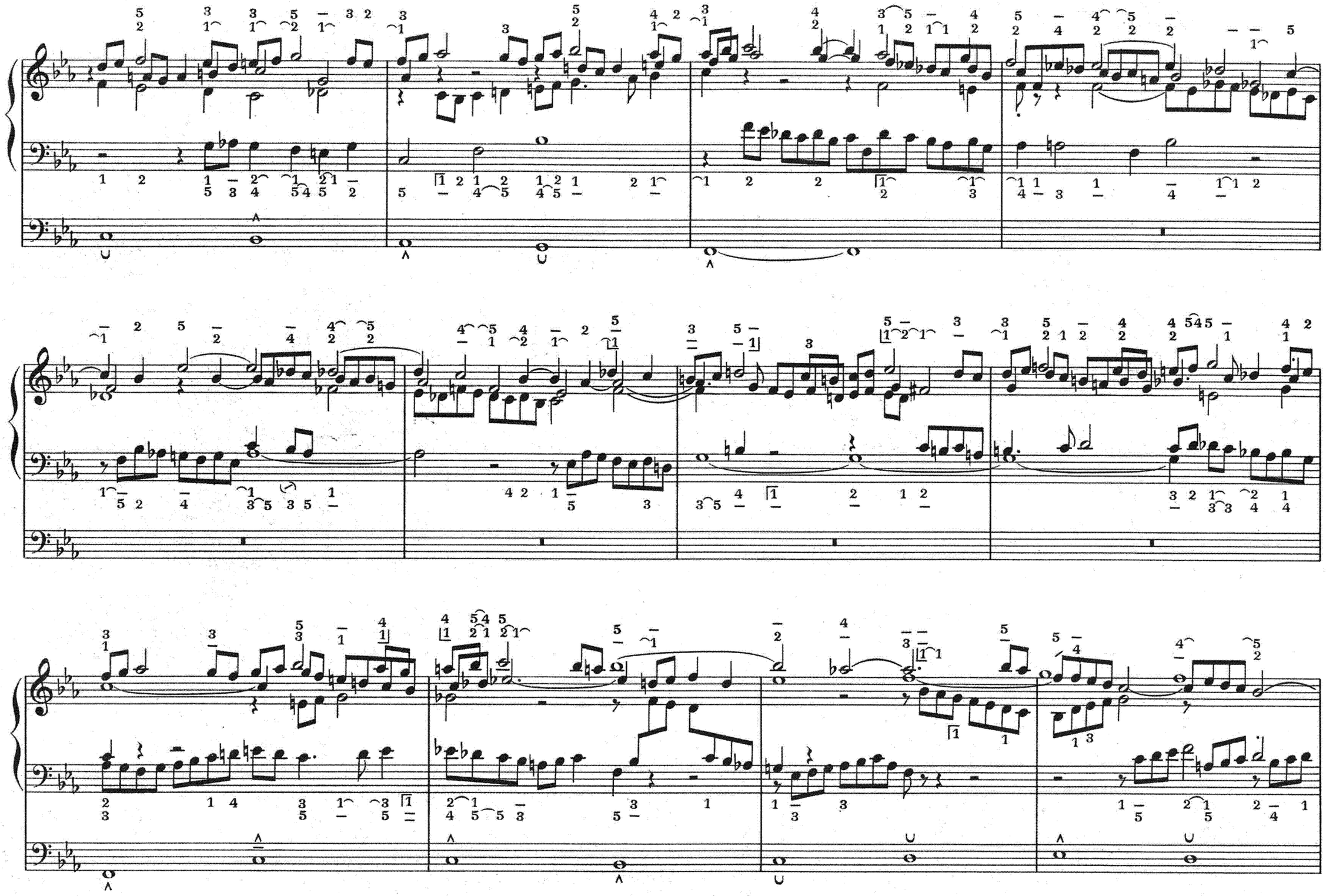

St. 8' renv.

R.

S.

St. 8' renv.

S.

R.

Fonds 8,4

dim.

dim.

pp

pp