Nº 1.

KYRIE, GOTT VATER IN EWIGKEIT

Kyrie, Gott Vater in Ewigkeit!
Gross ist dein Barmherzigkeit,
aller Ding ein Schöpfer und
Regierer. Eleison!

KYRIE, DIEU, PÈRE ÉTERNEL

Kyrie, Dieu, Père Eternel, grande
est ta miséricorde, Créateur et
ordonnateur de toutes choses.
Eleison!

KYRIE, GOD, THE FATHER EVERLASTING

Kyrie, God, the Father everlasting,
great is Thy mercy, Thou, the
Ruler and Creator of all things.
Eleison!

(Kyrie, fons bonitatis, Pater unigenite,
a quo bona cuncta procedunt, Eleison.)

Canto fermo in Soprano (♩ = 92)

Sop. II — Trompette 8, Clairon 4
Alt. / Ten. I — Fds 8, 4
16, 8

R. — St. 5' — S. — I — II — St. renv. — R. renv. — Rel.

R.
II
S. renv.

St. 5'
S.
I
R.
II
St. renv.
S. renv.
S.

I
R.
St. 5' II deg.

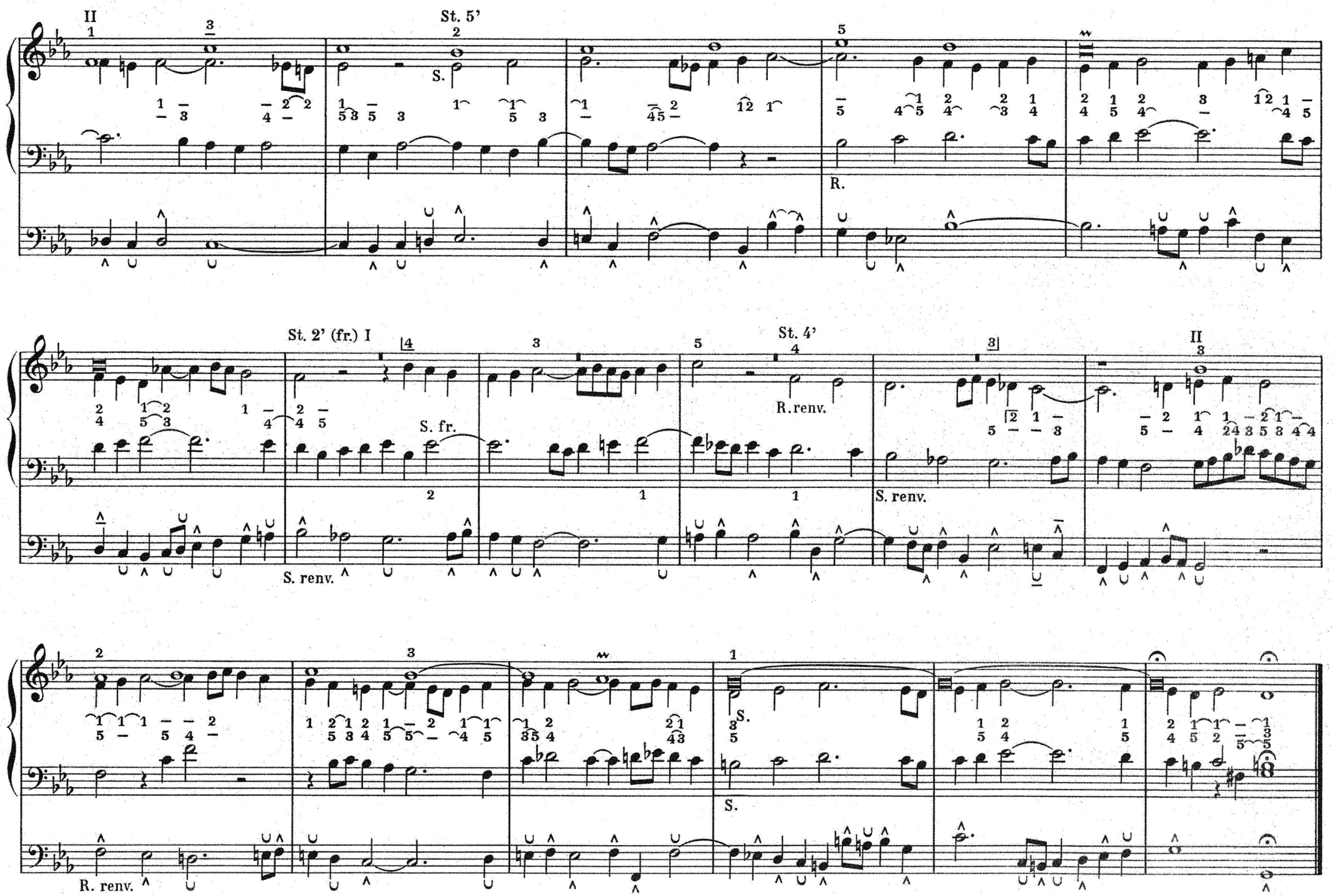
II
St. 5'
S.
R.
St. 2' (fr.) I
S. fr.
S. renv.
St. 4'
R. renv.
S. renv.
II
R. renv.
S.
S.