# Nº 6.

## *KOMMST DU NUN, JESU, VOM HIMMEL HERUNTER*

*Kommst du nun Jesu*
*vom Himmel herunter auf Erden?*
*Soll nun der Himmel*
*und Erde vereiniget werden?*
*Ewiger Gott,*
*kann dich mein Jammer und Not*
*bringen zu Menschen Geberden?*

## DESCENDRAS-TU MAINTENANT DU CIEL SUR LA TERRE

Descendras-tu maintenant du Ciel
sur la Terre, ô Jésus? Le Ciel
et la Terre seront-ils unis?
Dieu Eternel, mes plaintes
et ma détresse pourront-elles
t'amener à prendre la forme
humaine?

## *COMEST THOU, JESUS, DOWN FROM HEAVEN*

*Comest Thou, Jesus, down from*
*heaven to earth? Shall heaven*
*and earth now be united?*
*Eternal God, can my grief*
*and need lead Thee to take*
*human form.*

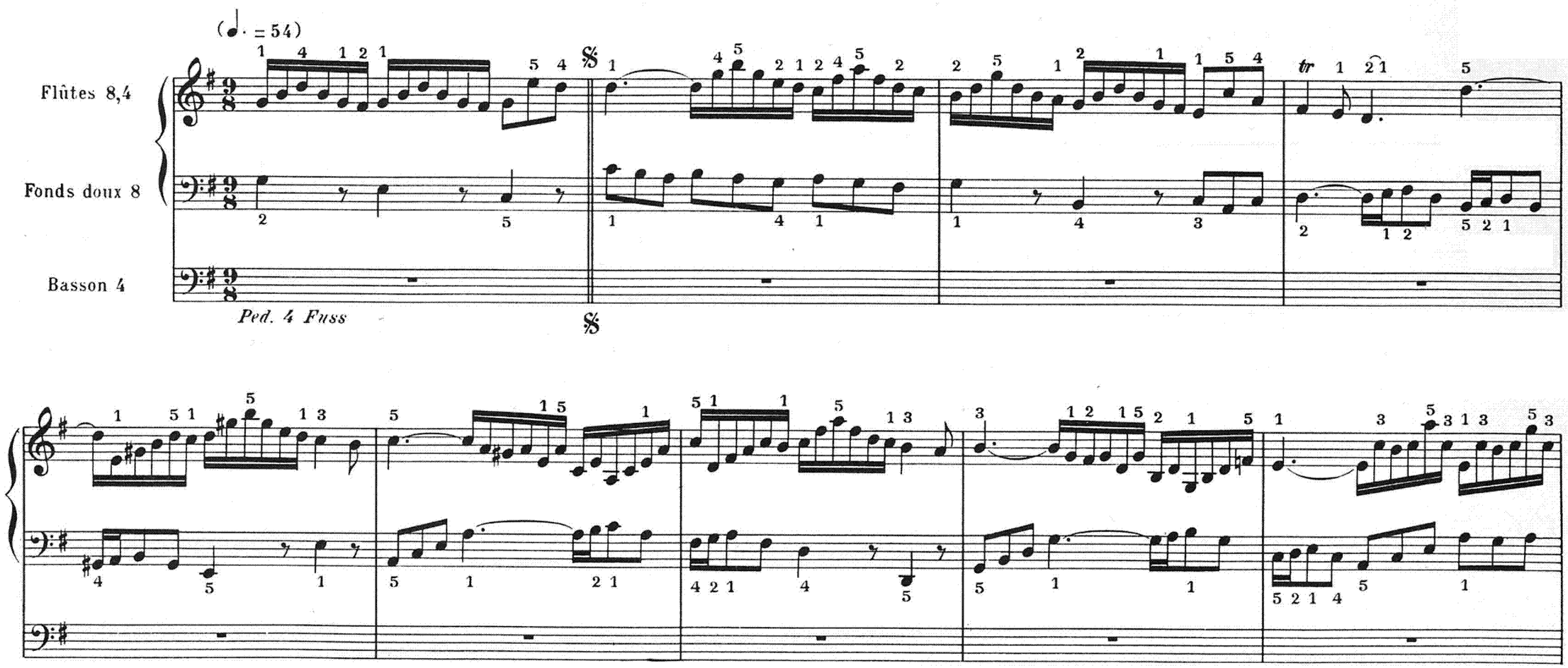


Paris. S. BORNEMANN, Editeur.

*Fine*

*tr*

*Exécutions :* ① ② ③

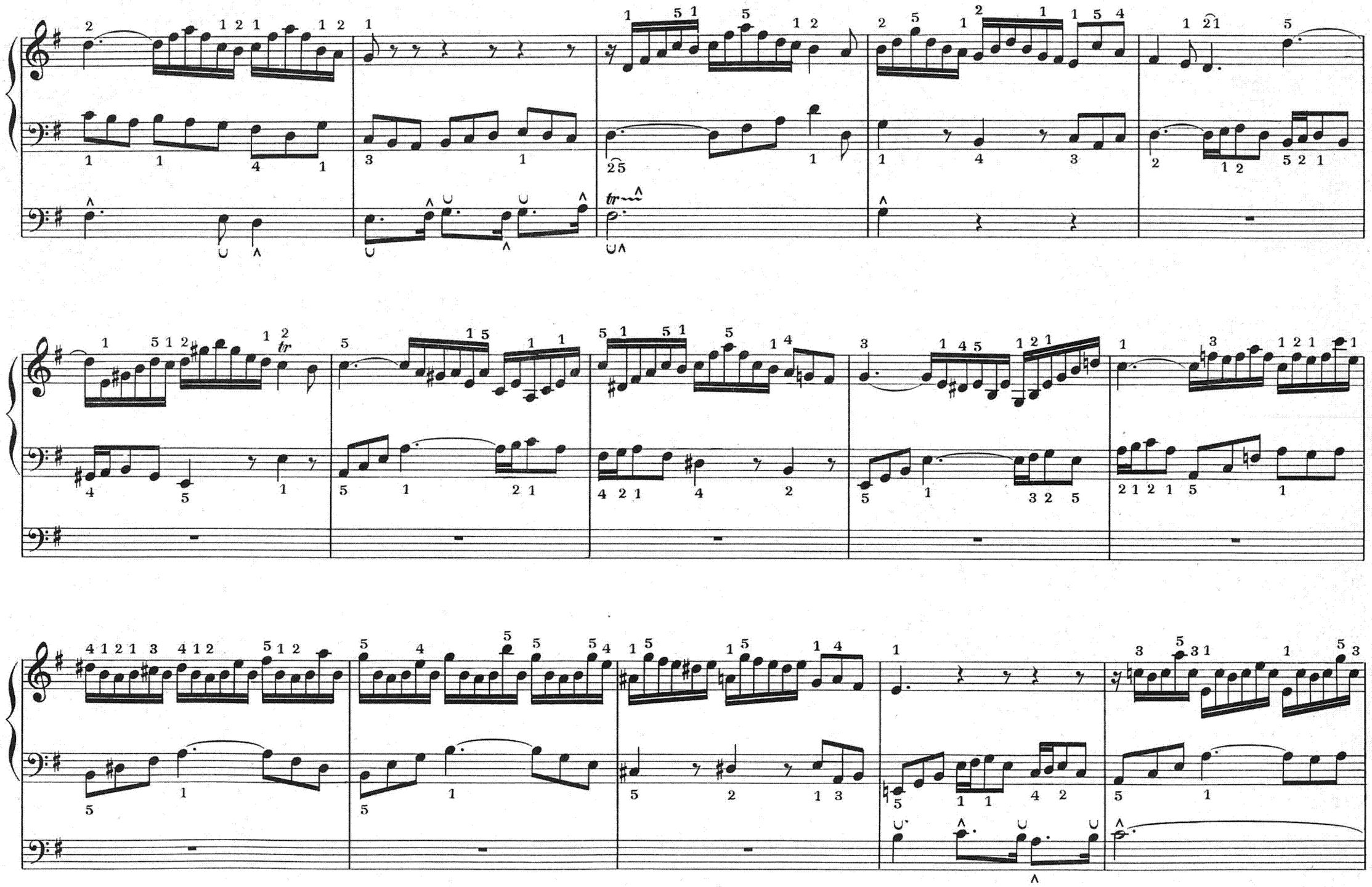

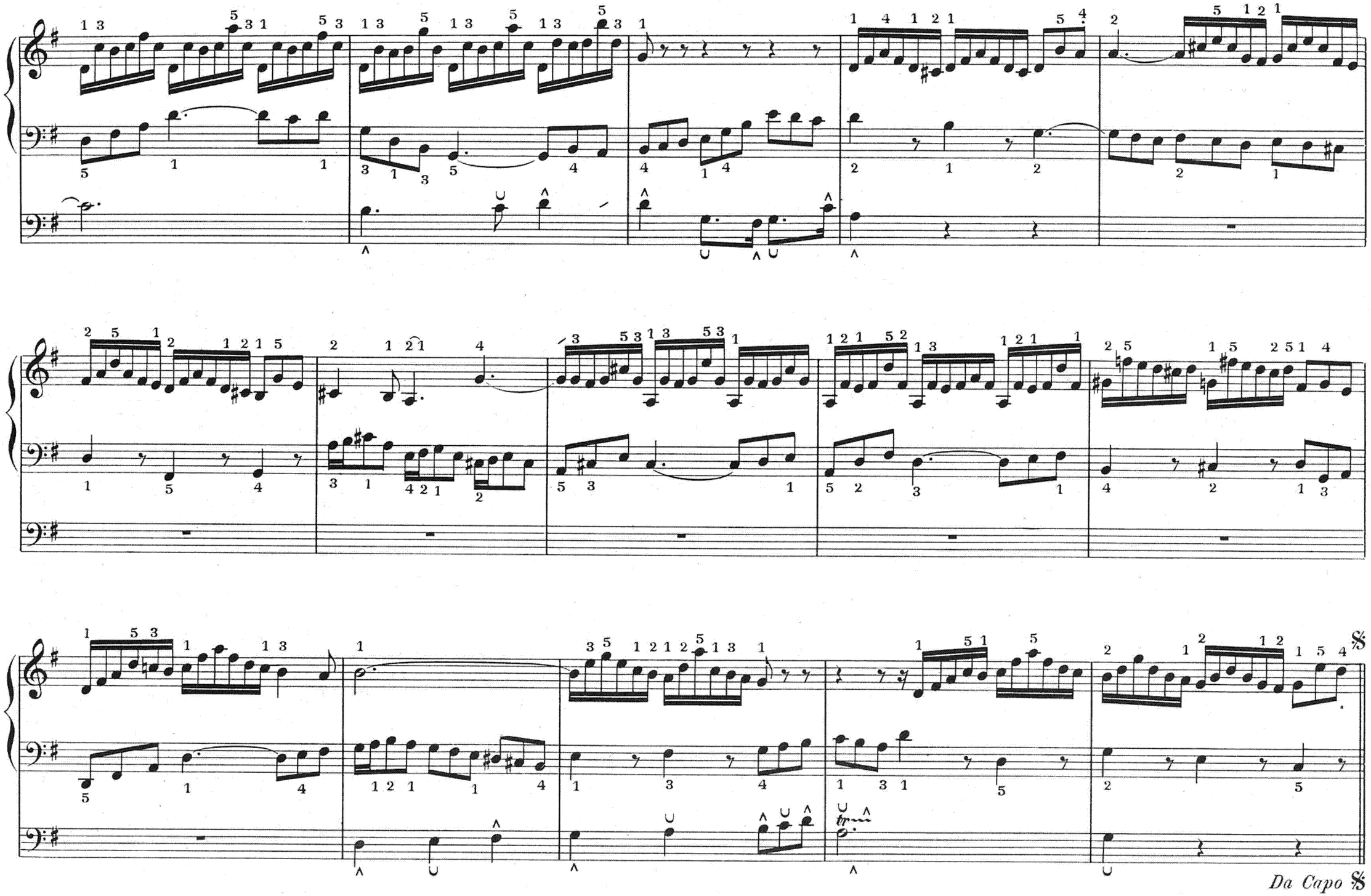
Da Capo