# Nº 41.

## *IN DICH HAB' ICH GEHOFFET*

*In dich hab' ich gehoffet, Herr,*
*hilf, dass ich nicht zu Schanden werd',*
*noch ewiglich zu Spotte.*
*Das bitt' ich dich, erhalte mich*
*in deiner Treu', Herr Gotte.*

## EN TOI J'AI ESPÉRÉ, SEIGNEUR

En Toi j'ai espéré, Seigneur. Aide-moi
afin que je ne sois pas éternellement
un objet de honte et de dérision.
Accorde-moi de me maintenir toujours
dans ta Foi, Seigneur Dieu.

## *IN THEE, O LORD, DO I PUT MY TRUST*

*In Thee, o Lord, do I put my*
*trust, help me and let me not*
*be for ever ashamed and derided.*
*I pray Thee, keep me in Thy*
*truth, o Lord God.*
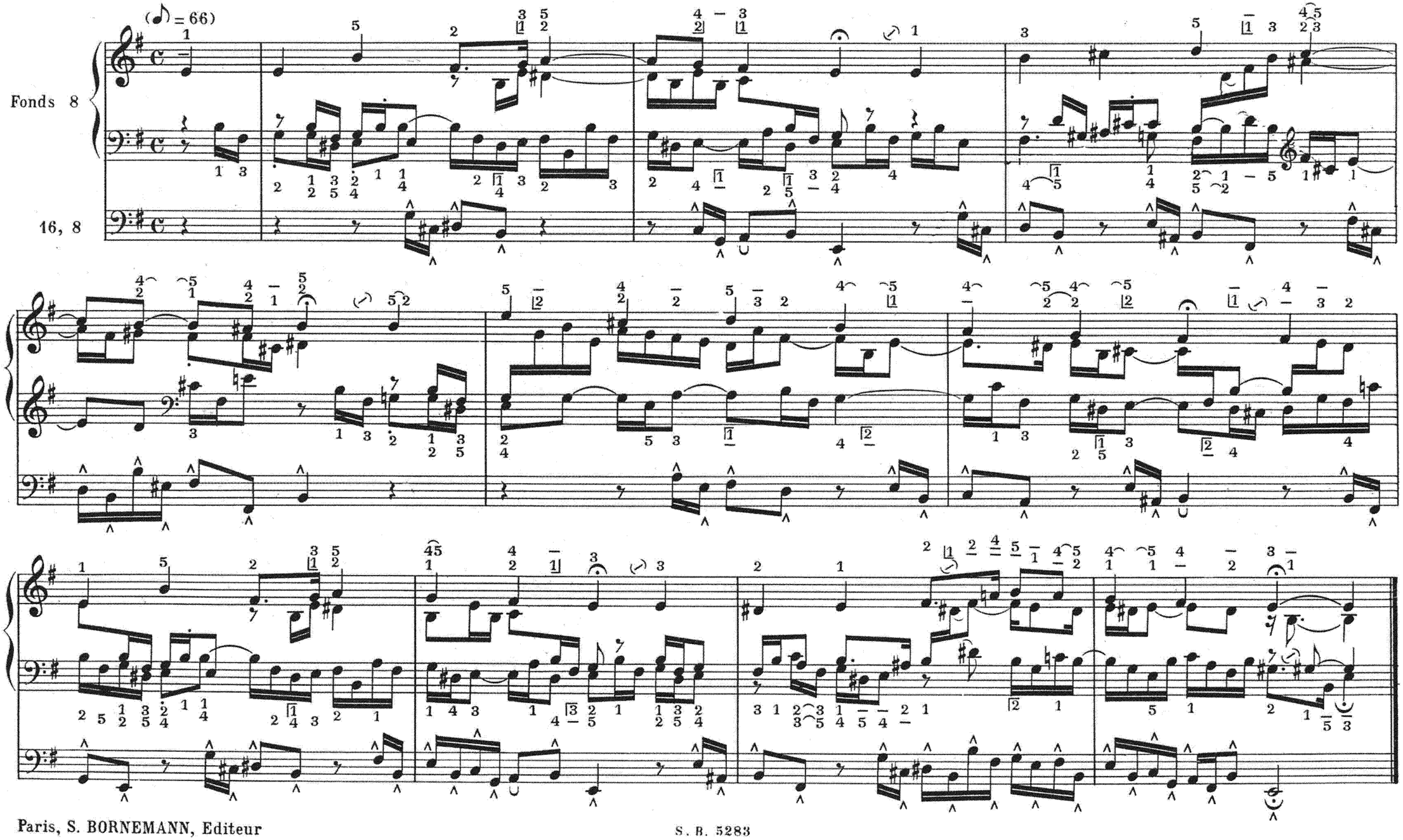
(Psaume 31: *In te, domine, speravi)*