Nº 30.

IN DICH HAB' ICH GEHOFFET, HERR

In dich hab ich gehoffet, Herr:
hilf, dass ich nicht zu Schanden werd',
noch ewiglich zu Spotte.
Das bitt' ich dich:
erhalte mich
in deiner Treu', Herr Gotte!

EN TOI J'AI ESPÉRÉ, SEIGNEUR

En toi j'ai espéré, Seigneur.
Aide-moi afin que je ne succombe
pas pour toujours sous l'opprobre
et la dérision. Accorde-moi de me
maintenir dans ta foi,
Seigneur Dieu.

IN THEE HAVE I PUT MY HOPE, O LORD

In Thee have I put my hope,
o Lord. Help me that I may
not sink for ever in shame and
derision. I pray Thee, keep me
in Thy faith, o Lord God.

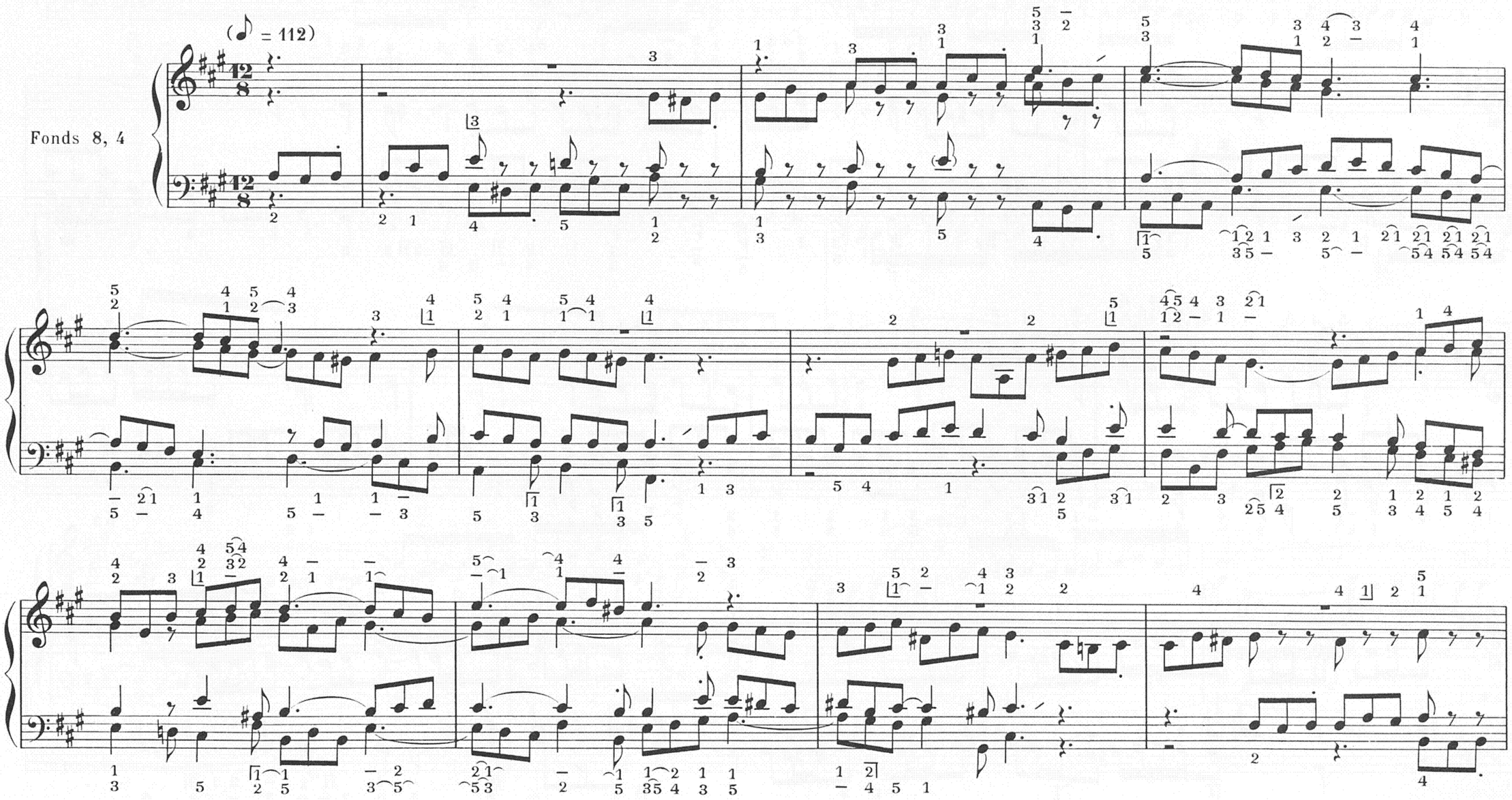

Paris, S. BORNEMANN, Editeur.
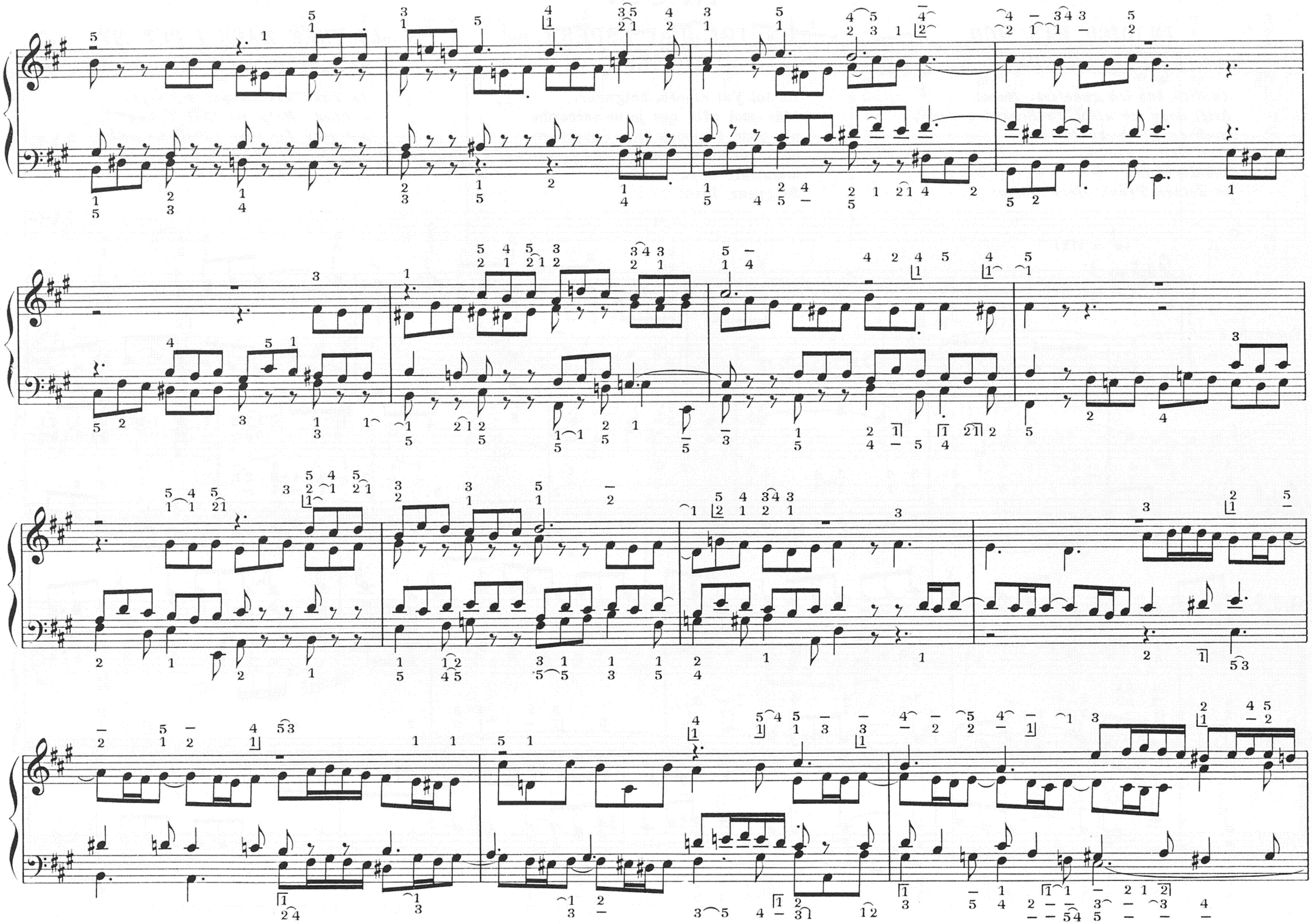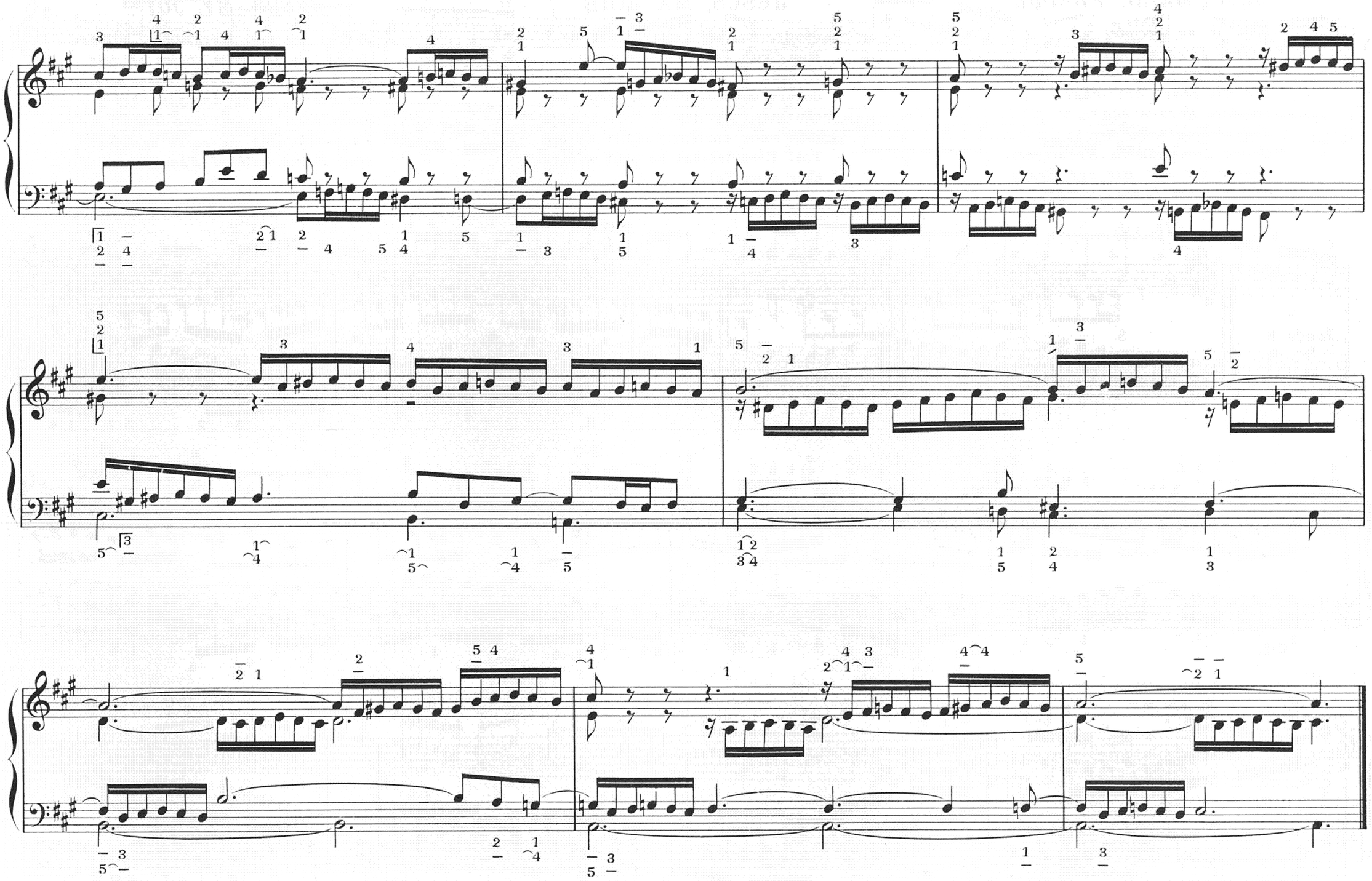
S. B. 5290