No. 34.

HERR JESU CHRIST, DICH ZU UNS WEND'

Herr Jesu Christ, dich zu uns wend',
dein'n heiligen Geist du zu uns send',
mit Hülf' und Gnad', Herr uns regier'
und uns den Weg zur Wahrheit führ'.

SEIGNEUR JÉSUS, TOURNE-TOI VERS NOUS

Seigneur Jésus, tourne-toi vers
nous. Envoie-nous l'Esprit Saint.
Guide-nous par ta protection et ta grâce.
Conduis-nous dans le chemin de la vérité.

LORD JESUS CHRIST UNTO US TURN
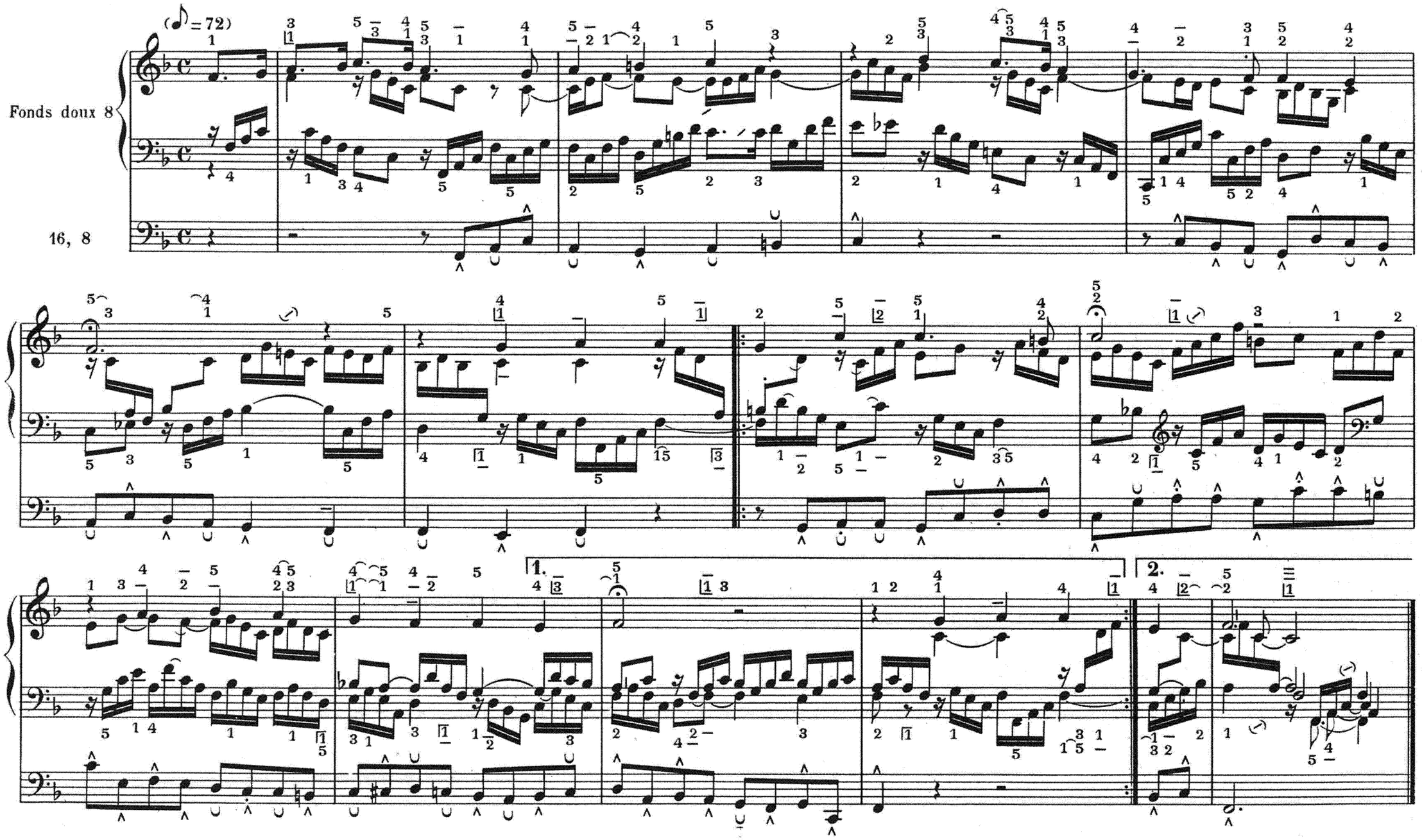
Lord Jesus Christ, unto us turn,
send Thy Holy Spirit upon us,
guide us with Thy help and grace
and lead us in the way of truth.