№ 14.

DURCH ADAMS FALL IST GANZ VERDERBT

Durch Adams Fall ist ganz verderbt
menschlich' Natur und Wesen,
daselb' Gift ist auf uns geerbt,
dass wir nicht konnt'n genesen
ohn' Gottes Trost, der uns erlöst
hat von dem grossen Schaden,
darin die Schlang' Evan bezwang,
Gott's Zorn auf sich zu laden.

PAR LA CHUTE D'ADAM

Par la chute d'Adam, tout a été corrompu, la nature et le caractère de l'homme. Le même poison nous a été transmis, de sorte que nous ne pouvons guérir sans la consolation de Dieu. Il nous a délivrés de la malédiction tombée sur nous lorsque le serpent a vaincu Eve et a attiré sur elle la colère de Dieu.

THROUGH ADAM'S FALL

Through Adam's fall is everything
corrupted, the nature and character
of man. The same poison is
inherited by us so that we cannot
be healed without the consolation
of God. He has redeemed us from
the great evil caused by the serpent's
triumph over Eve which has brought
God's wrath upon her.

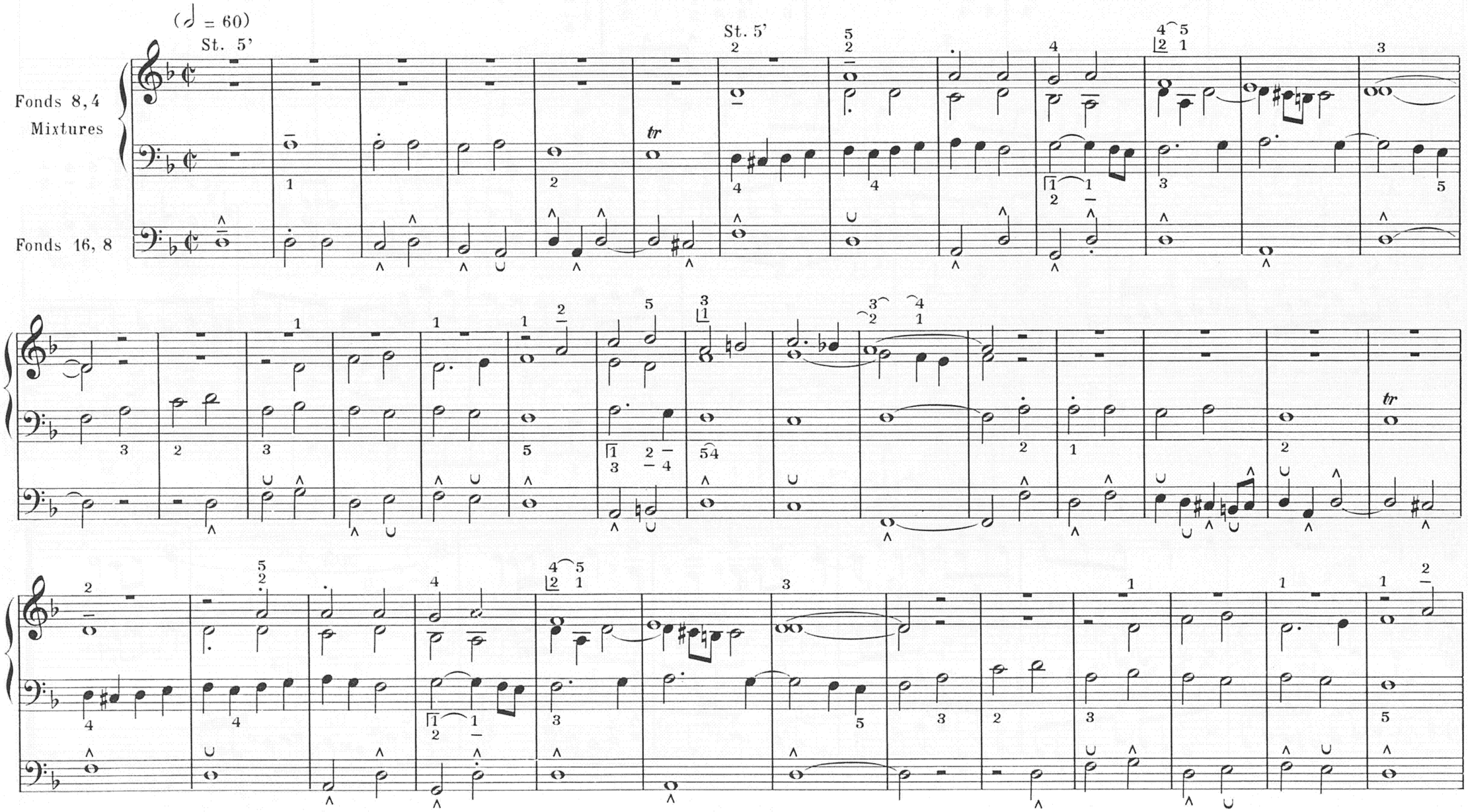

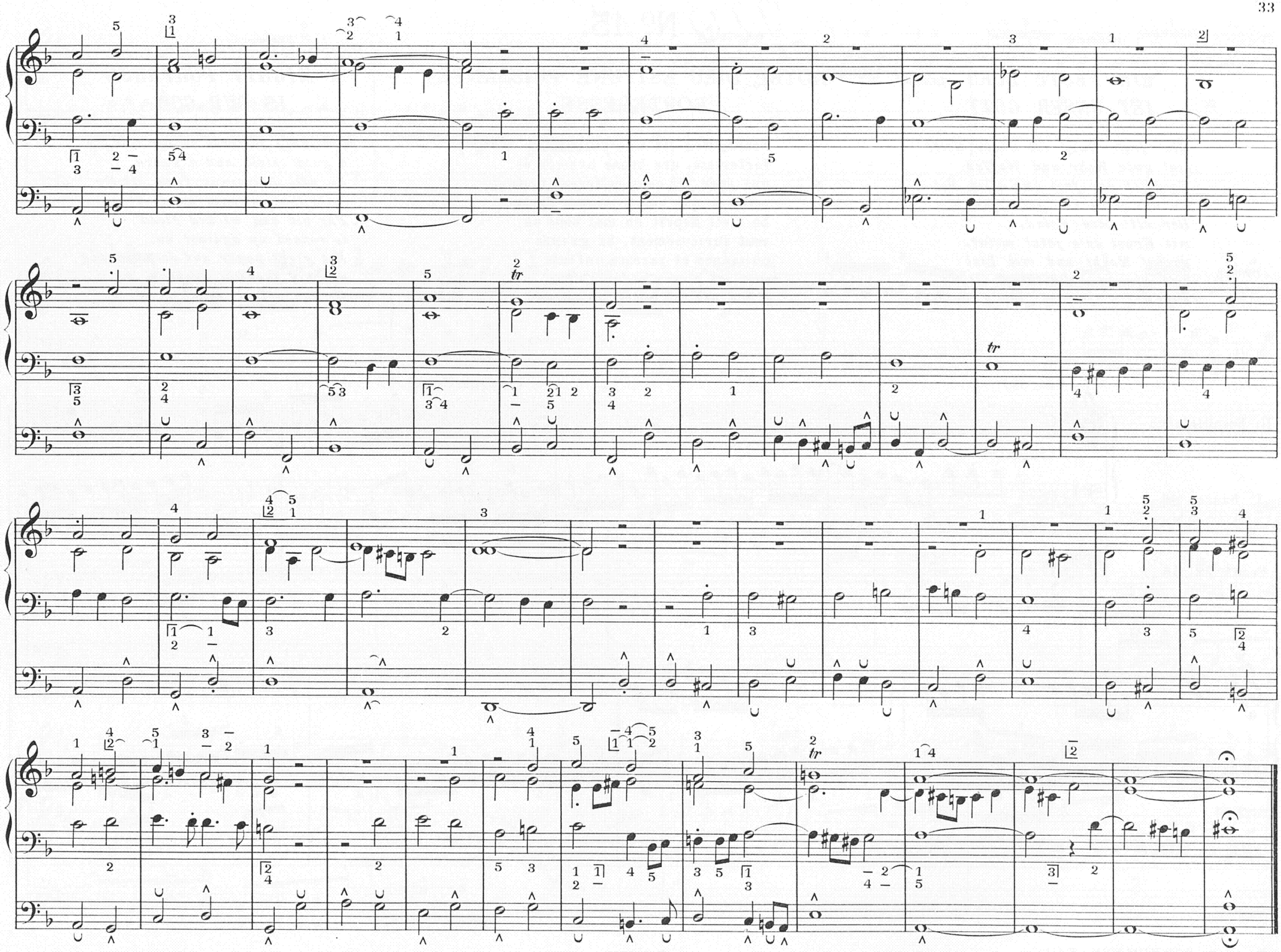
tr
tr
tr
tr