No. 12.

DAS JESULEIN SOLL DOCH MEIN TROST SEIN

Das Jesulein soll doch mein Trost,
mein Heyland seyn und bleiben;
der mich geliebet und erlöst;
kein Gewalt soll mich abtreiben.
Ihm thu ich mich gantz williglich
von Hertzen Grund ergeben,
es mag mir seyn Weh oder fein,
mag sterben oder leben.

L'ENFANT JÉSUS DOIT ÊTRE MA CONSOLATION

L'Enfant Jésus doit être ma
consolation et demeurer mon
Sauveur. Aucun pouvoir ne saura
me séparer de lui qui m'a aimé
et sauvé. Je me donne volontiers
à lui, du fond de mon cœur,
que je doive souffrir, mourir
ou vivre.

THE HOLY CHILD JESUS SHALL BE MY CONSOLATION

The holy child Jesus shall be
my consolation and my Saviour.
No power shall separate me
from Him who has loved
and redeemed me. I commit
myself to Him with my
whole heart whether in
sorrow, in life or death.

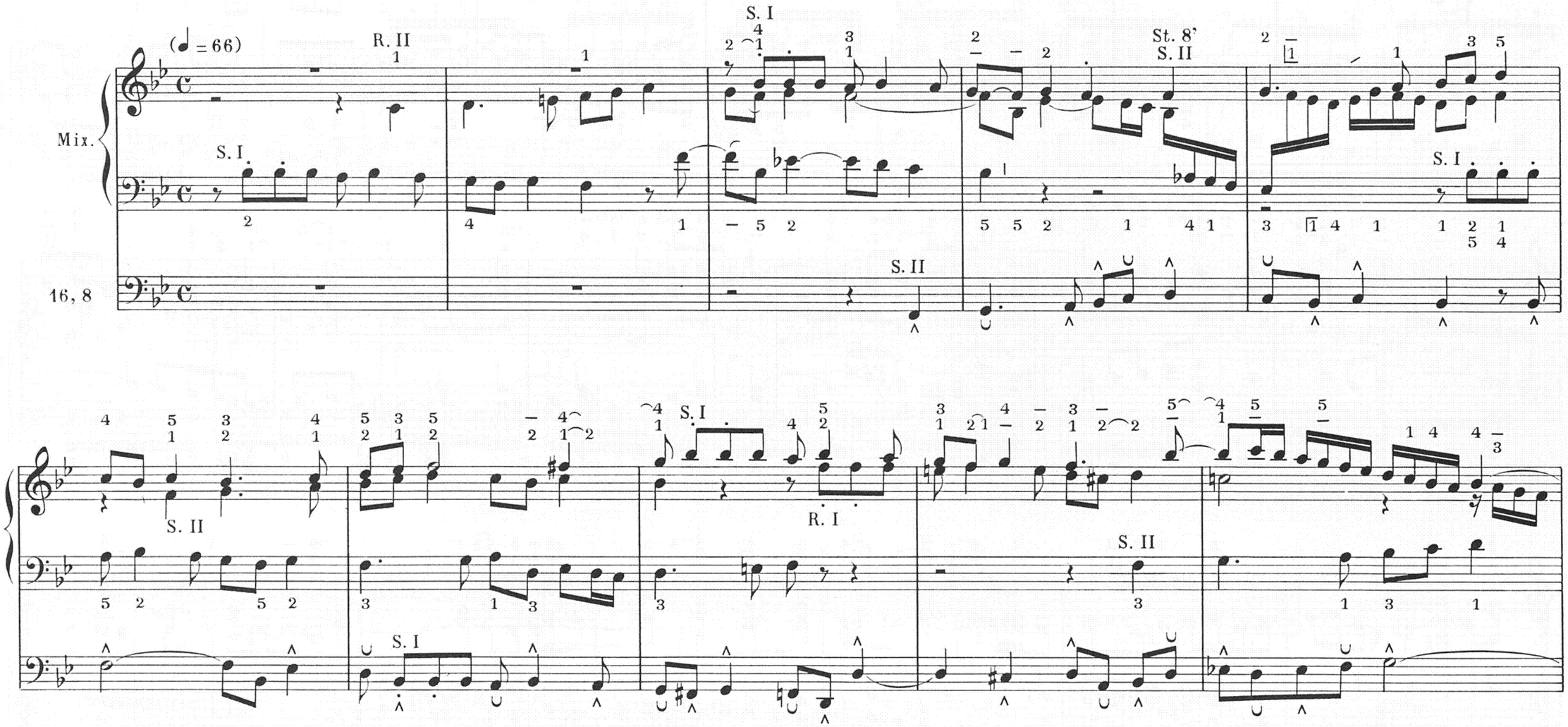

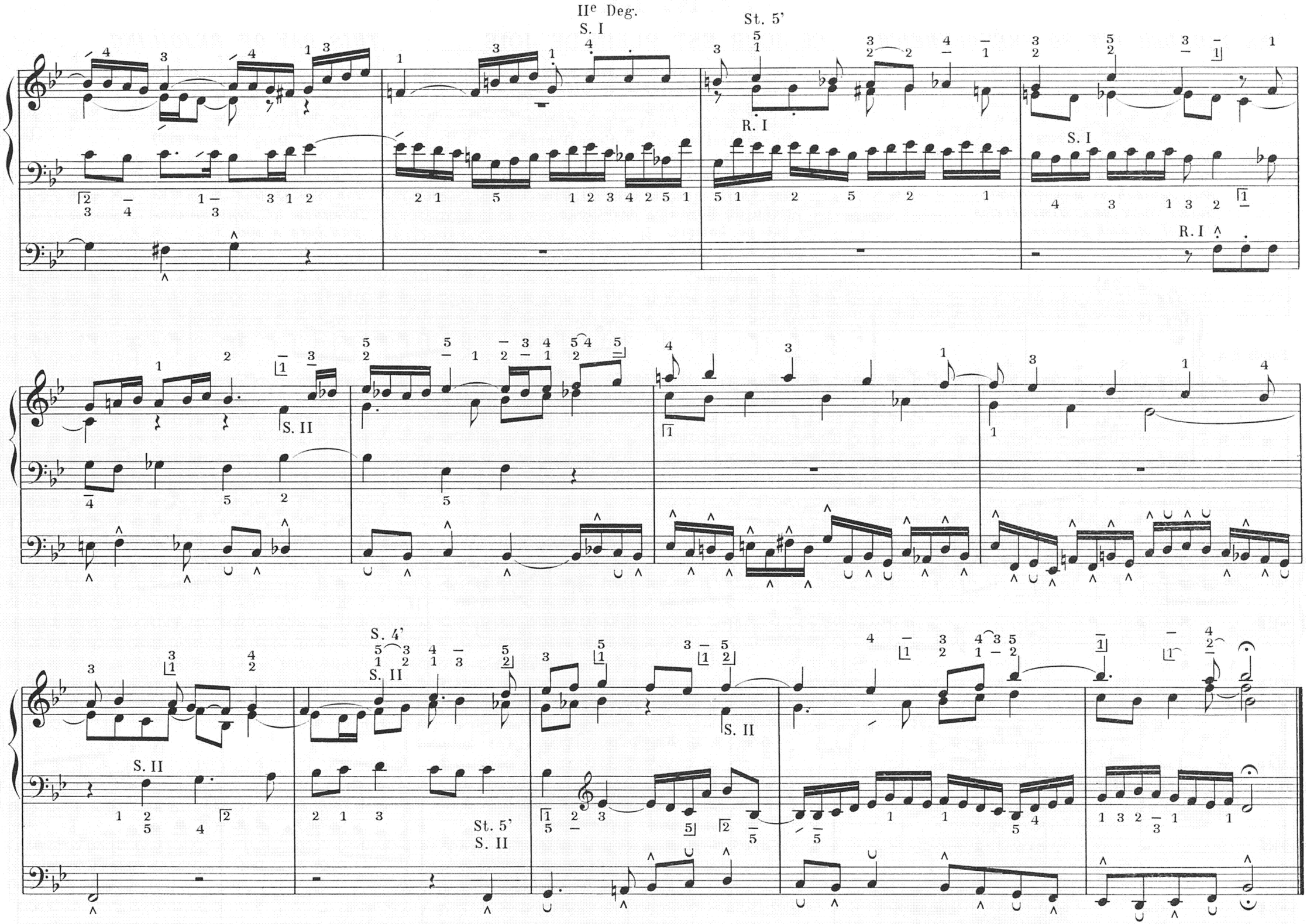
IIe Deg.
S. I
St. 5'
R. I
S. I
R. I
S. II
S. 4'
S. II
S. II
St. 5'
S. II
S. II