# № 25.

## *CHRIST LAG IN TODESBANDEN*

*Christ lag in Todesbanden*
*für unser Sünd' gegeben,*
*der ist wieder erstanden*
*und hat uns bracht das Leben;*
*dess wir sollen fröhlich sein,*
*Gott loben und ihm dankbar sein,*
*und singen Halleluja, Halleluja!*

## CHRIST GISAIT DANS LES LIENS DE LA MORT

Christ gisait dans les liens de
la mort; pour nos péchés, il s'est
donné. Il est ressuscité et nous
a apporté la vie: nous devons
nous en réjouir, louer Dieu et.
dans notre reconnaissance,
chanter Alleluia.

## *CHRIST LAY IN THE BONDS OF DEATH*

*Christ lay in the bonds of*
*death; for our sins he gave*
*himself. He has risen again*
*and brought us life whereof*
*we must rejoice, praise God, give*
*Him thanks and sing Alleluia!*

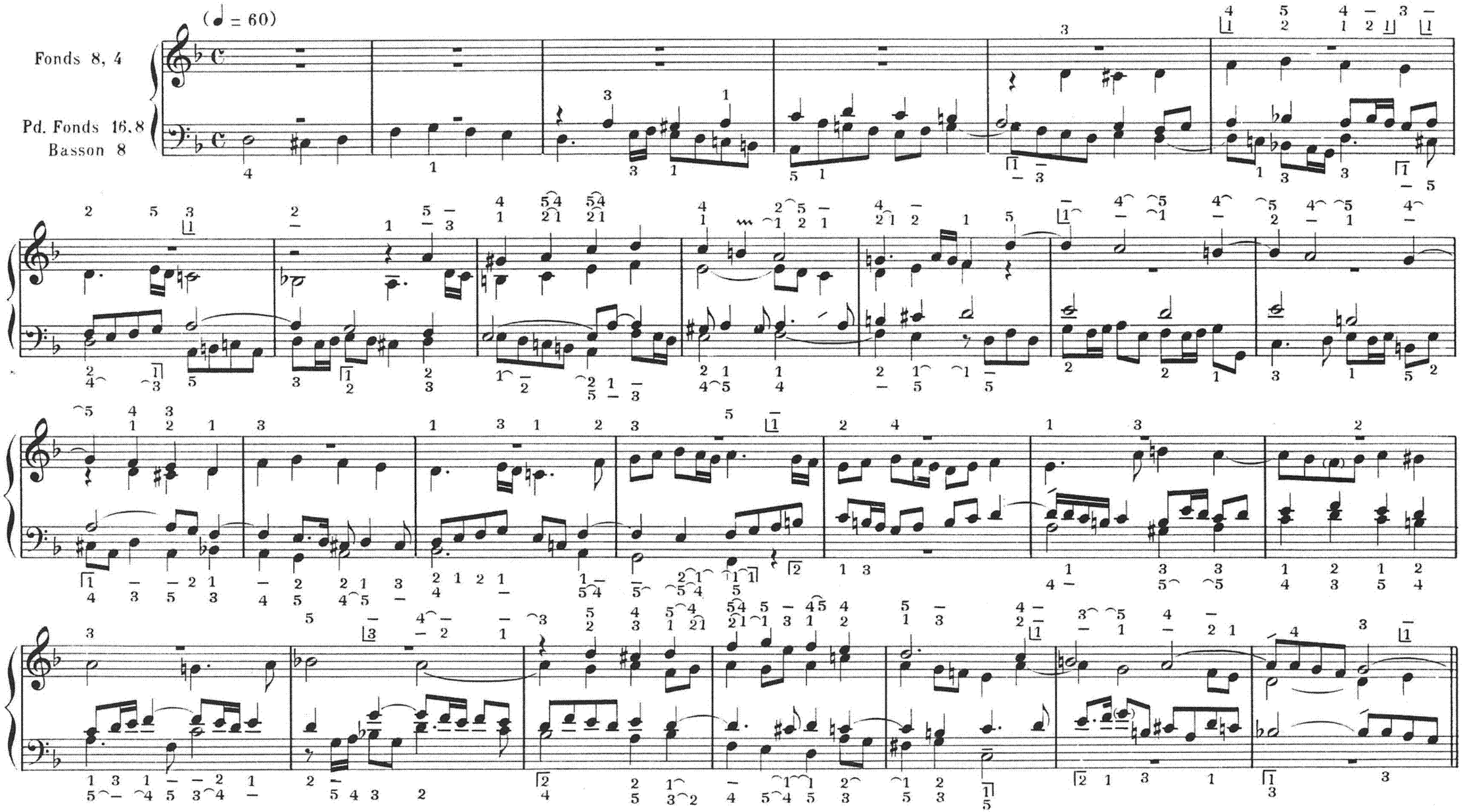


Paris, S. BORNEMANN, Editeur.

S. B. 5291

1.
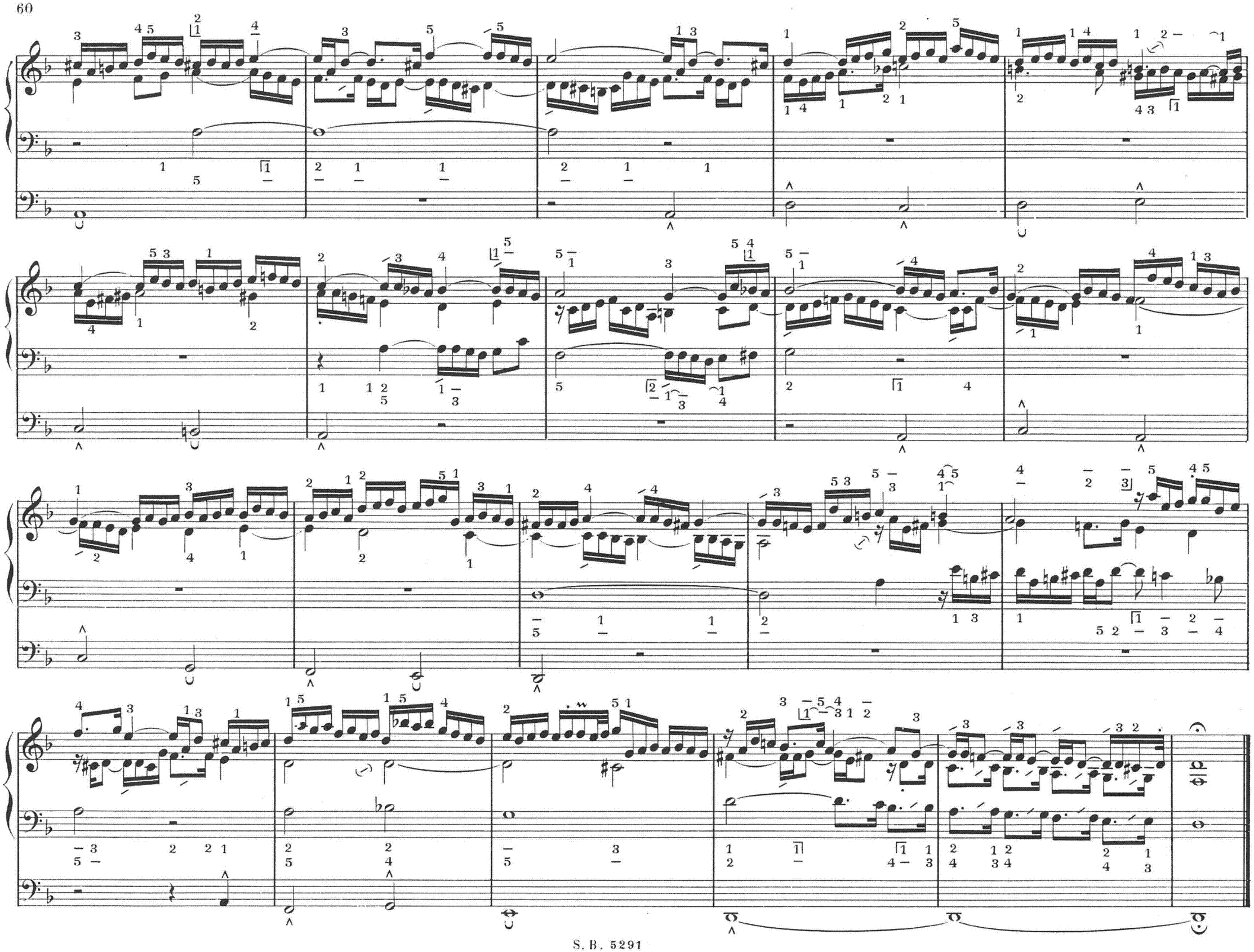
2.