Nº 2.

CHRISTE, ALLER WELT TROST

Christe aller Welt Trost,
uns Sünder allein du
hast erlöst, Jesu Gottes Sohn.
Unser Mittler bist in dem
höchsten Thron, zu dir schreien
wir aus Herzensbegier. Eleison!

CHRIST, CONSOLATEUR DE TOUS LES HOMMES

Christ, consolateur de tous les hommes,
seul tu nous as rachetés, nous, pécheurs,
Jésus, Fils de Dieu. Tu es notre
médiateur près du Trône Suprême.
Dans l'ardeur de nos cœurs, nos
cris montent vers Toi, eleison!

(Christe, unice Dei patris, quem de virgine nasciturum, mundi vivifico, sancti prodiderunt prophetæ, Eleison.)

CHRIST, COMFORTER OF THE WORLD

Christ, Comforter of the world,
Thou alone hast redeemed us,
sinners, Jesus, the Son of God.
Thou art our mediator on the
Throne of Heaven. With panting
hearts we cry unto Thee. Eleison!

Canto fermo in Tenore (♩ = 88)

Sop. Alt. } I Flûtes 8, 4
Ten. II Cromorne 8
16, 8

St. 5' S. I R. II S. S.-Dom.

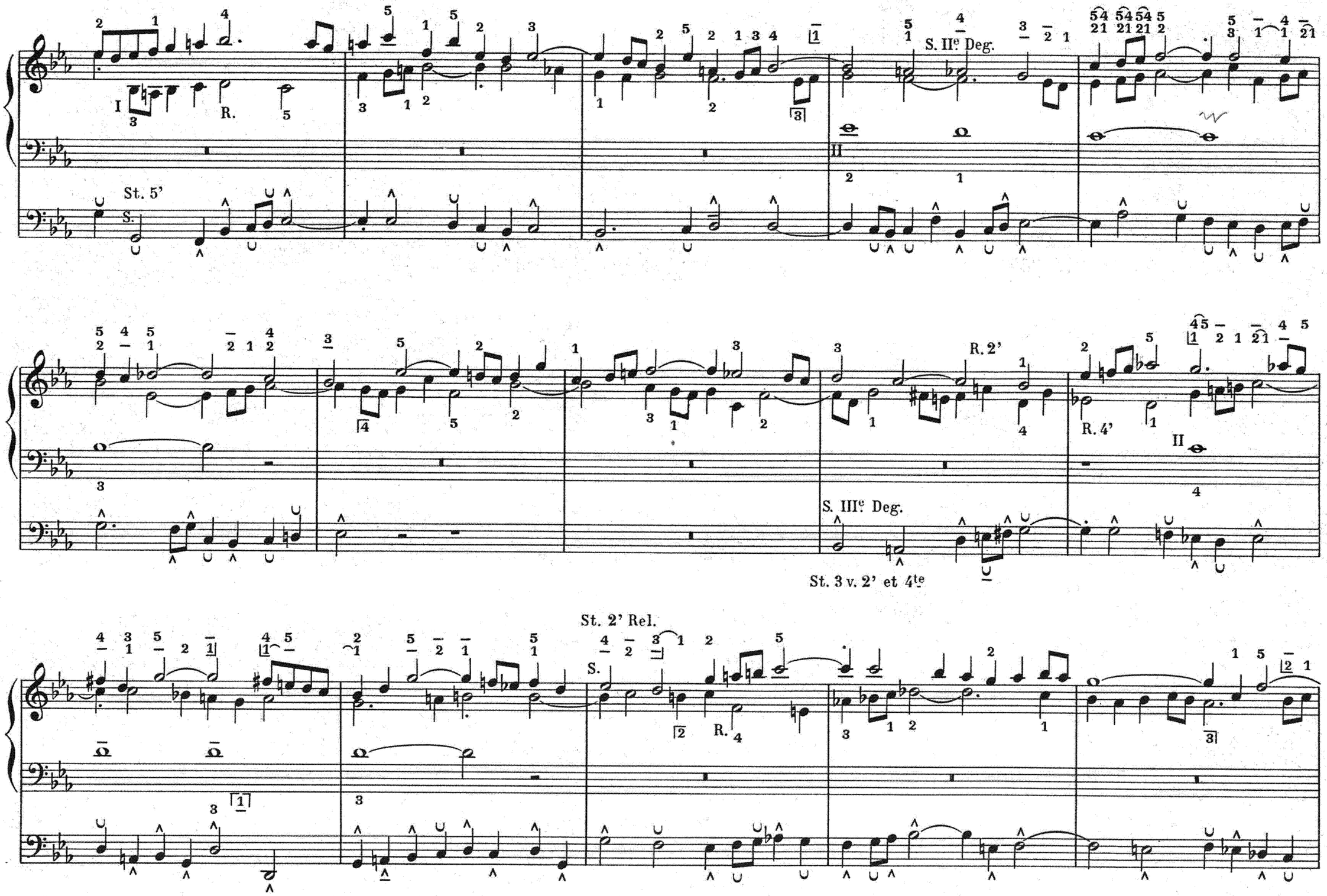
I
R.
St. 5'
S.
S. IIe Deg.
II
R. 2'
R. 4'
S. IIIe Deg.
St. 3 v. 2' et 4te
St. 2' Rel.
S.
R.

St. 4'

S.

R.

S. S.-Dom.

II

S. Rel.

S.

S. II. Deg.

S. renv.

S. VIIe Deg.

S. 6'

S. IIIe Deg.