Nº 18.

AUS TIEFER NOT SCHREI' ICH ZU DIR

Aus tiefer Not schrei' ich zu dir,
Herr Gott erhöhr' mein Rufen!
Dein gnädig Ohr'n neig' her zu mir
und meiner Bitt' sie öffne.
Denn so du willst das sehen an,
was Sünd und Unrecht ist getan,
wer kann Herr vor dir bleiben.

DU FOND DE MA DÉTRESSE JE CRIE VERS TOI, SEIGNEUR

Du fond de ma détresse, je crie
vers Toi, Seigneur, entends mon
appel. Tourne vers moi une oreille
favorable et ouvre-la à ma prière.
Car si tu considères les péchés et
les iniquités qui se commettent, qui
pourra, Seigneur, subsister devant Toi?

(De profundis)

OUT OF THE DEPTHS HAVE I CRIED UNTO THEE, O LORD

Out of the depths have I cried
unto Thee, o Lord, hear my voice.
Let Thy ears be attentive to my
supplications. For if Thou shouldst
mark our sins and iniquities,
o Lord, who shall stand
before Thee?

Pro Organo pleno (Manuale e Pedale doppio)(a 6 voci)

(♩ = 48)

Mix

Anches 16, 8

St. 8'

R. plag.

C.S.

fr. I

St. 4'

R. plag.

fr. I Augm.

Paris. S. BORNEMANN, Editeur.

C.S. II
fr. II
C.S.
R.
fr. II Aug. S. VIe deg.
R.
C.S.
1.
2.
fr. III
R. plag.
C.S.
S.(St. 5')
R. plag.
R. plag.
C.S.
fr. III Augm.

C.S.

fr. IV

R.plag.

C.S.

C.S.

S.

S. VIe deg.

fr. IV Augm.

C.S.

fr. V

R.

S. St. 4'

C.S.

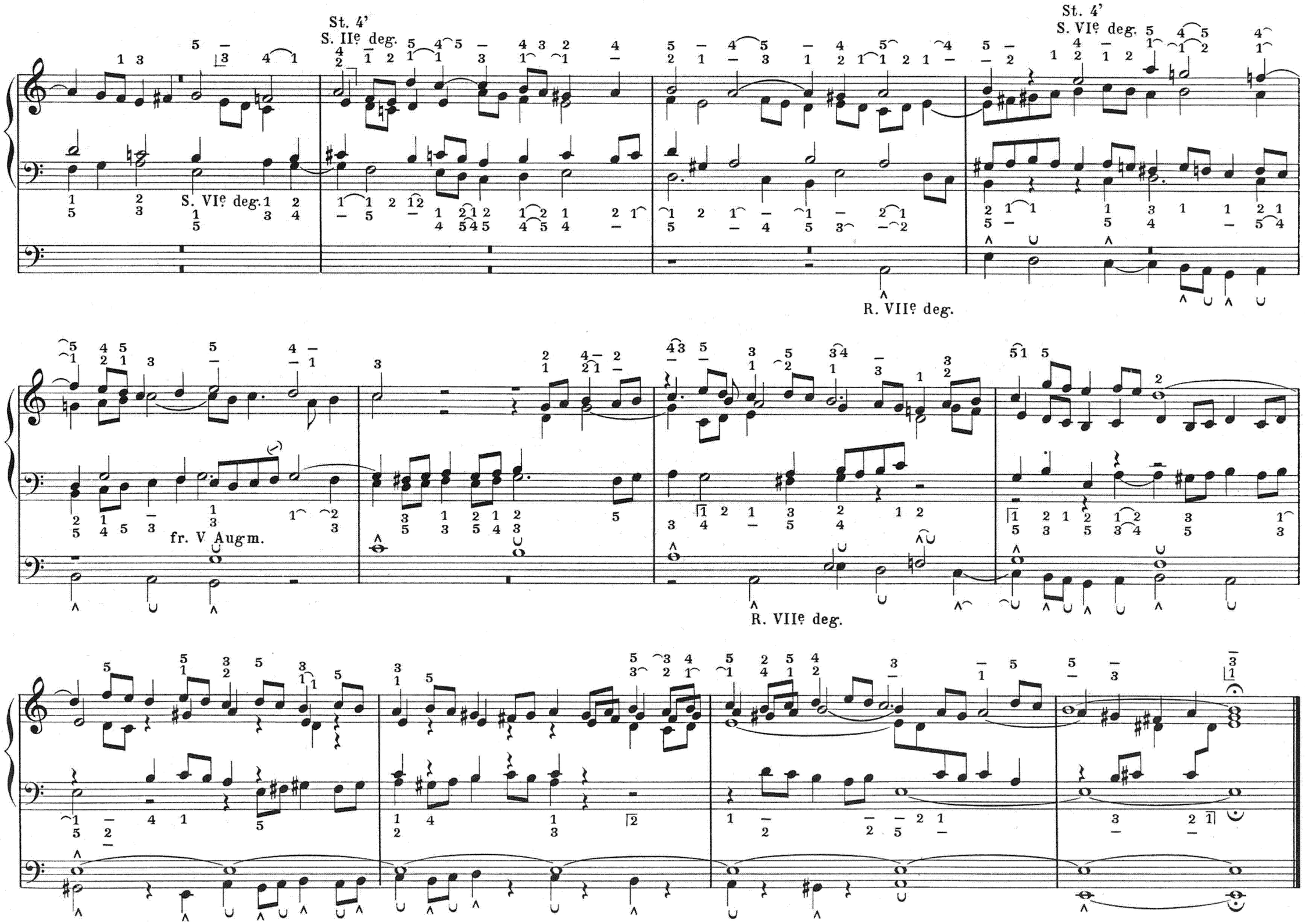
St. 4'
S. IIe deg.
St. 4'
S. VIe deg.
S. VIe deg.
R. VIIe deg.
fr. V Augm.
R. VIIe deg.