# Nº 7.

## *ALLEIN GOTT IN DER HÖH' SEI EHR'*

*Allein Gott in der Höh' sei Ehr'*
*und Dank für seine Gnade,*
*darum, dass nun und nimmermehr*
*uns rühren kann kein Schade.*
*Ein Wohlgefall'n Gott an uns hat,*
*nun ist gross' Fried' ohn' Unterlass,*
*all' Fehd' hat nun ein Ende.*

## GLOIRE A DIEU SEUL AU PLUS HAUT DES CIEUX

Gloire à Dieu seul au plus Haut des Cieux. A Lui notre reconnaissance pour sa miséricorde. Aucun mal ne peut plus désormais nous frapper. Dieu nous a manifesté son contentement, une grande paix règne à jamais maintenant, toute discorde a pris fin.

## *GLORY TO GOD ON HIGH*

*Glory to God alone on High.*
*Unto Him we give thanks for His mercy. No evil shall ever befall us.*
*God has shown us His goodwill.*
*Abundance of peace shall endure for ever. All strife cease.*

*(Gloria in excelsis Deo)*

(♩ = 50)

**Canto fermo in Alto** (à 3 voci)

Flûtes 8, 4
Nazard 2 ⅔

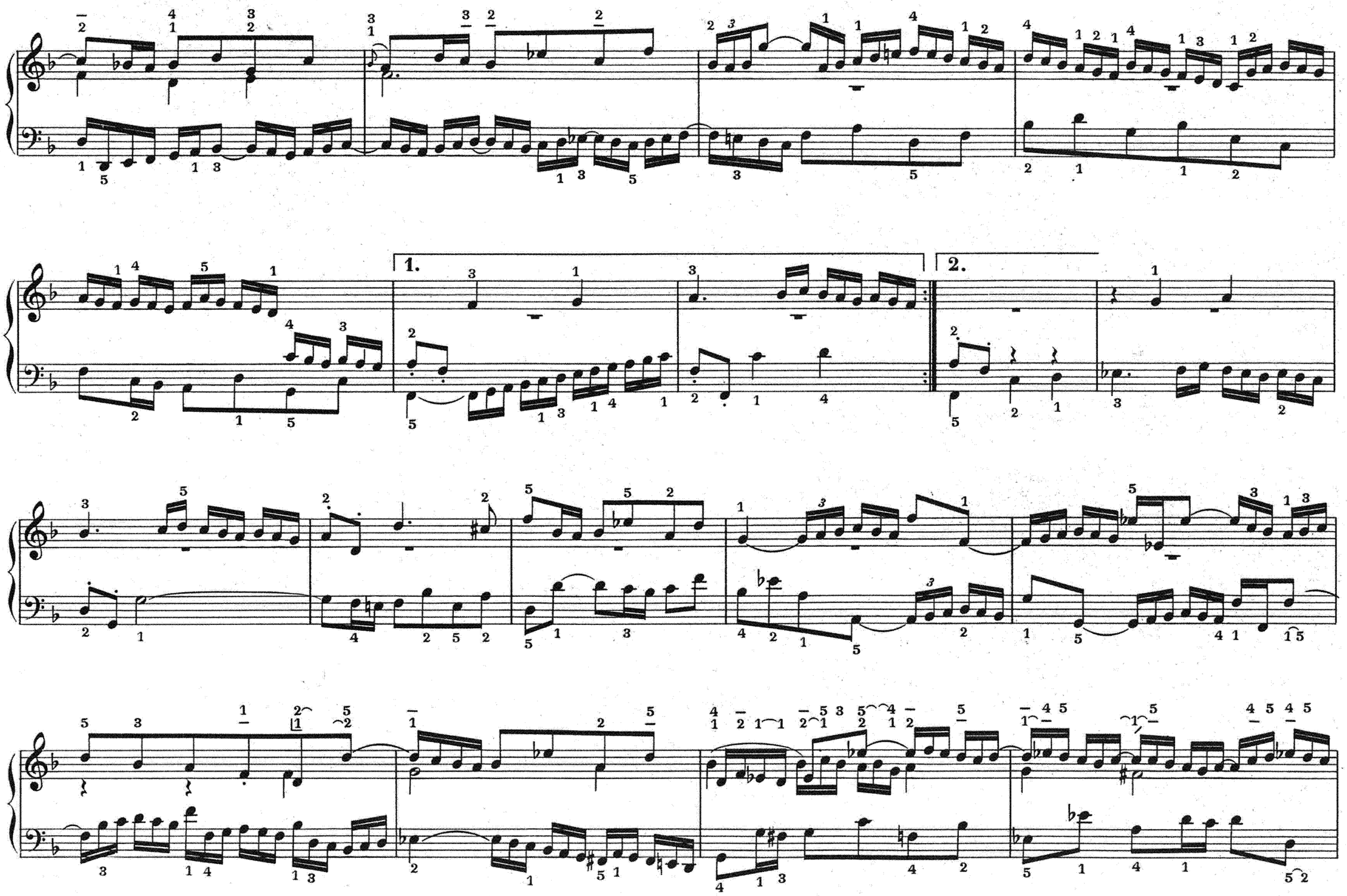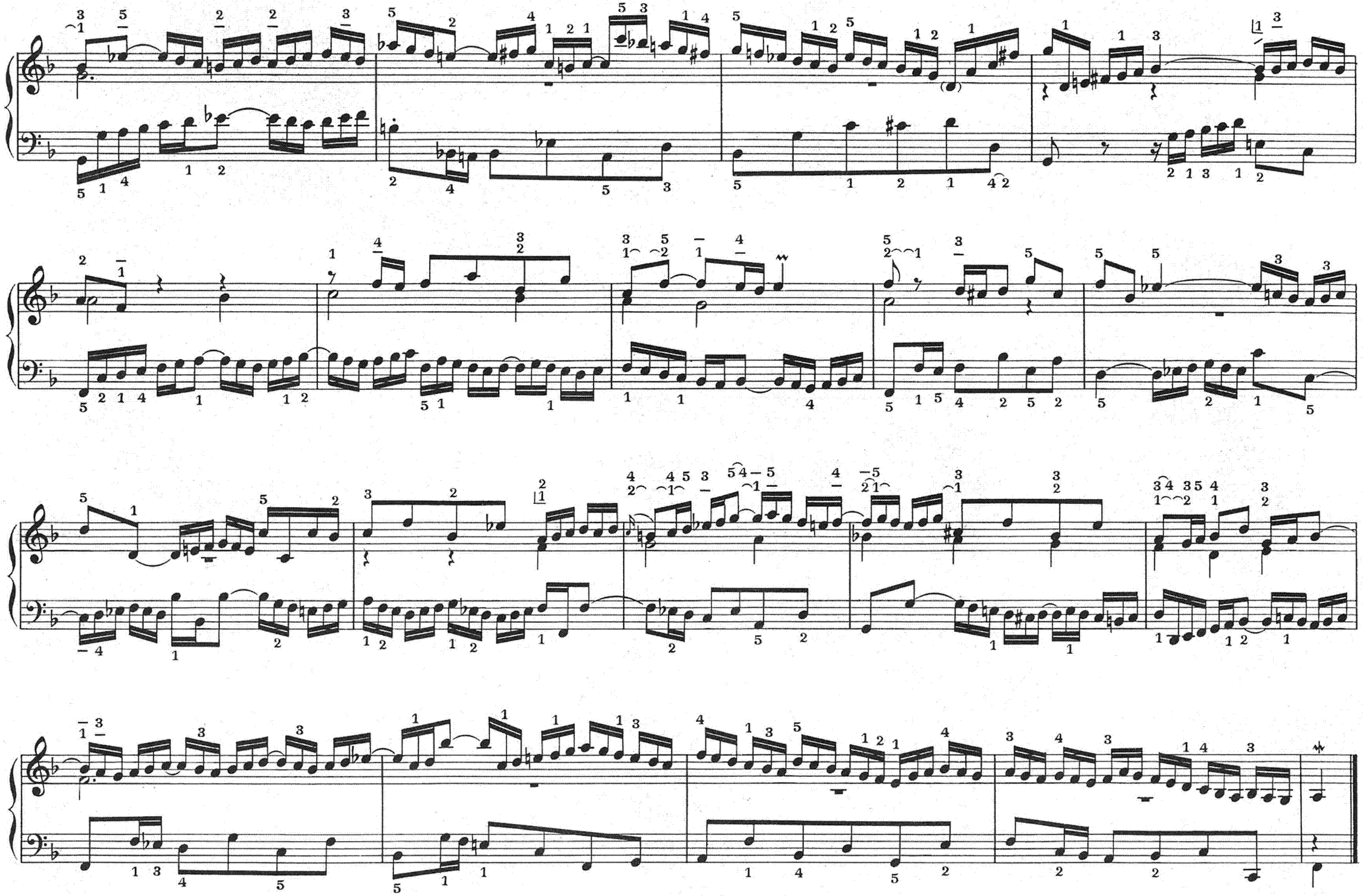
1.
2.