Malediction für Klavier solo und Streichinstrumente.

Malediction
for Piano solo and String-Instruments.

Malédiction
pour Piano solo et Instruments à cordes.

Malédiction
zongorára és vonóshangszerekre.

F. Liszt.

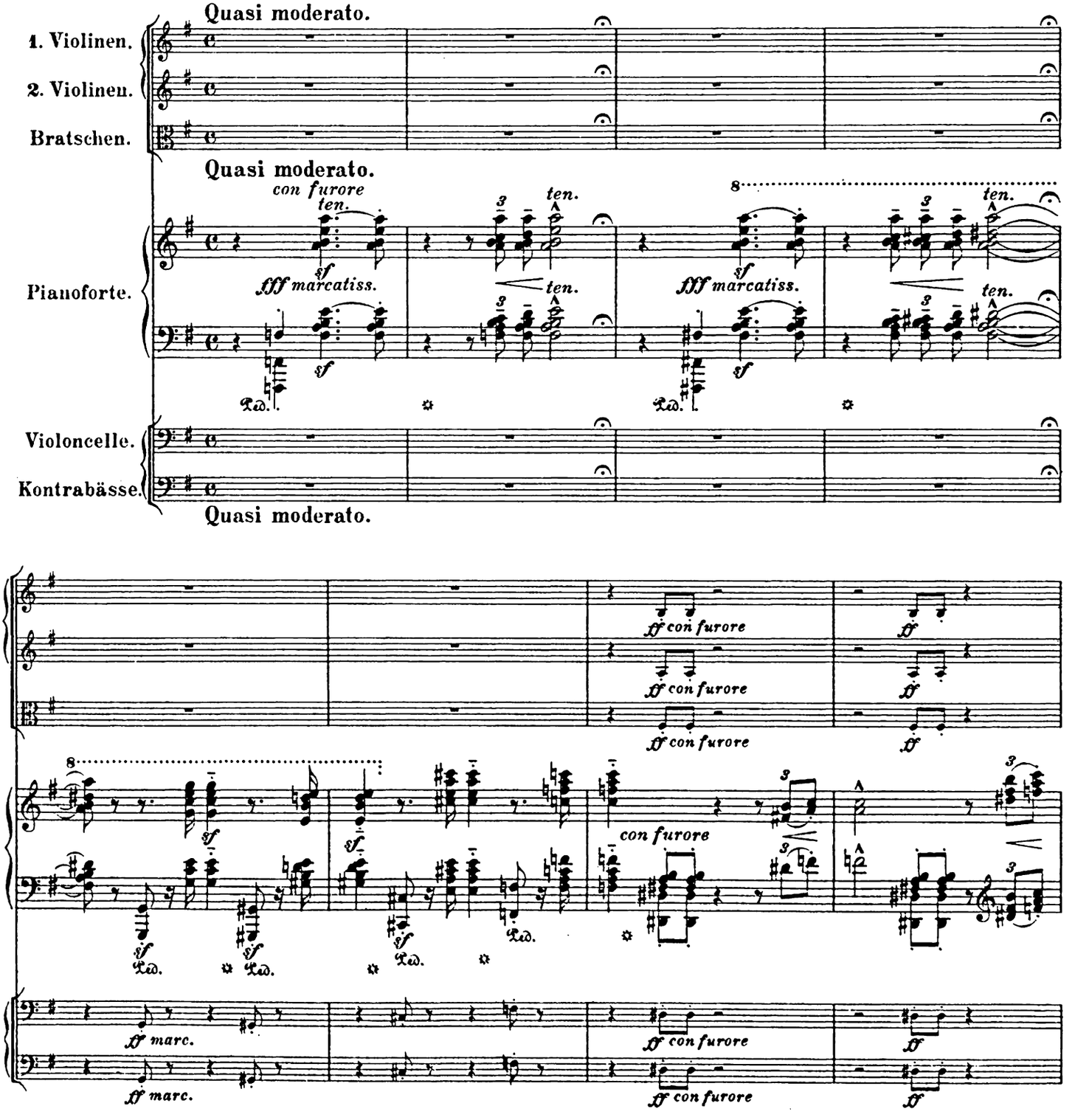

Copyright 1915, by Breitkopf & Härtel, New York.
Stich und Druck von Breitkopf & Härtel in Leipzig.

Erste Ausgabe 1915.
F. L. 30.

Aufführungsrecht vorbehalten.
Original-Verleger: Breitkopf & Härtel in Leipzig.

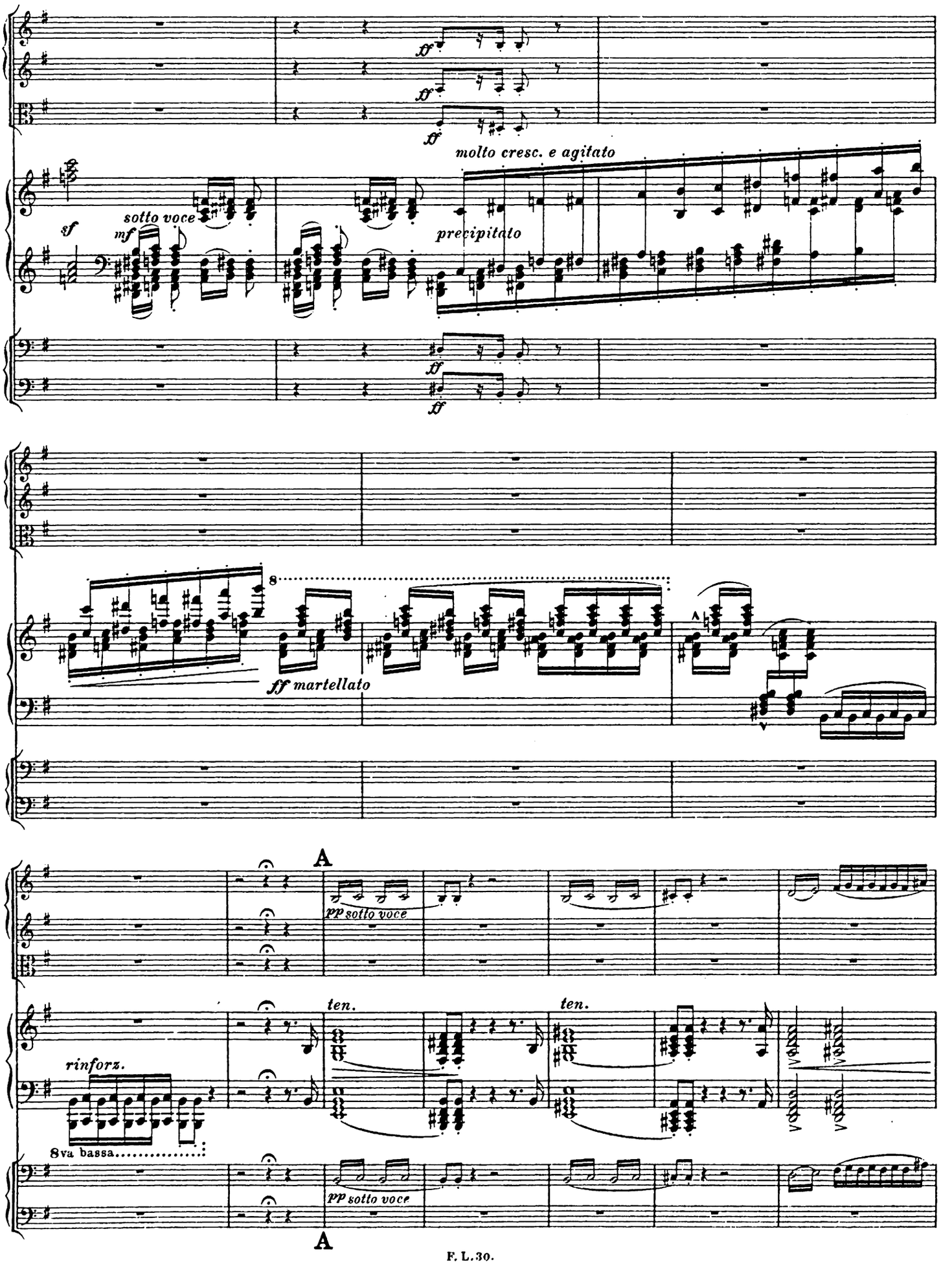
ff
ff
ff
molto cresc. e agitato
sf
sotto voce
mf
precipitato
ff
ff
8
ff martellato
A
pp sotto voce
ten.
ten.
rinforz.
8va bassa
pp sotto voce
A

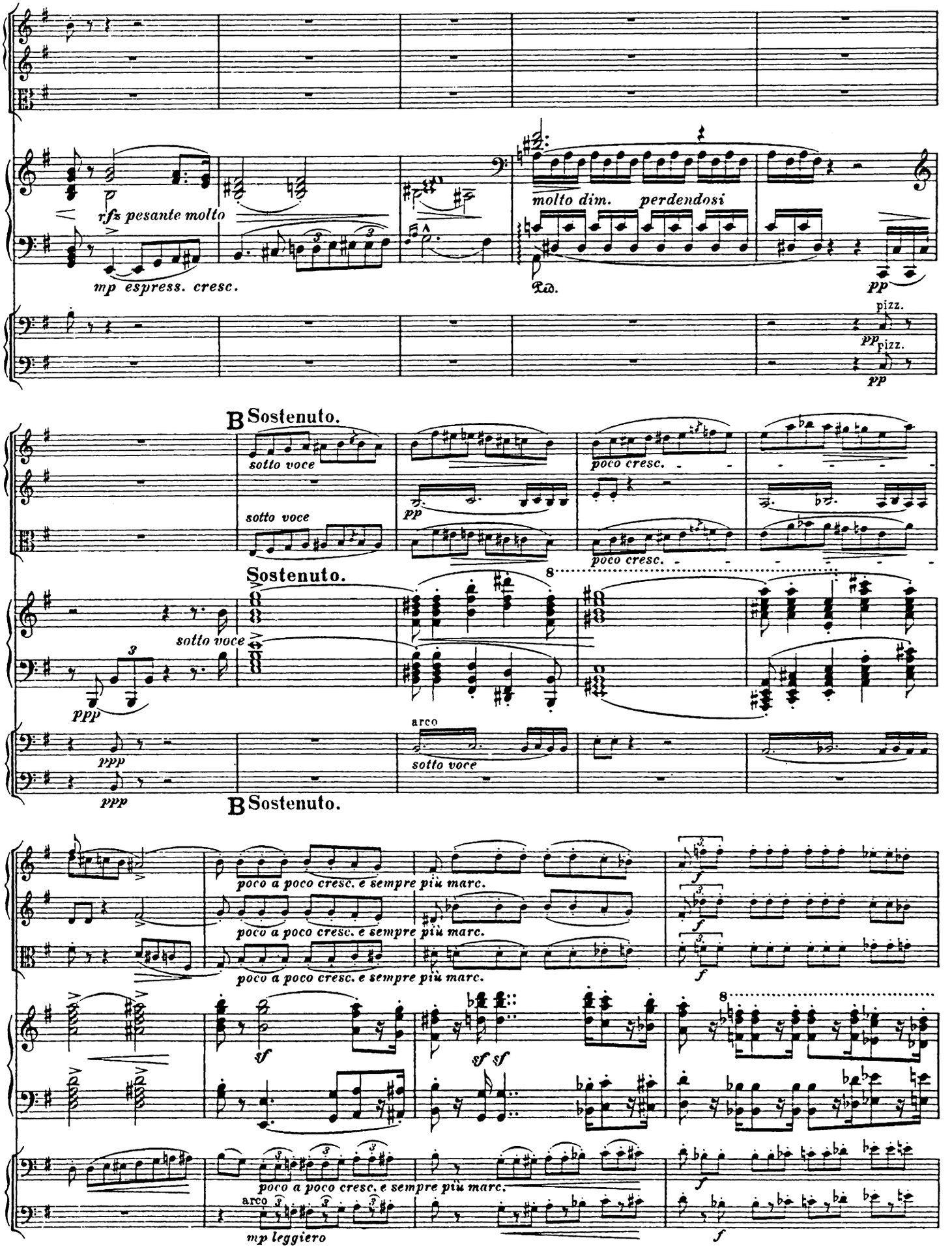
rfz pesante molto
mp espress. cresc.
molto dim.
perdendosi
Ped.
pp
pizz.
pp
pizz.
pp
B Sostenuto.
sotto voce
sotto voce
poco cresc.
pp
poco cresc.
Sostenuto.
8
sotto voce
ppp
arco
sotto voce
ppp
ppp
B Sostenuto.
poco a poco cresc. e sempre più marc.
poco a poco cresc. e sempre più marc.
poco a poco cresc. e sempre più marc.
f
f
f
sf
sf sf
8
poco a poco cresc. e sempre più marc.
arco
mp leggiero
f

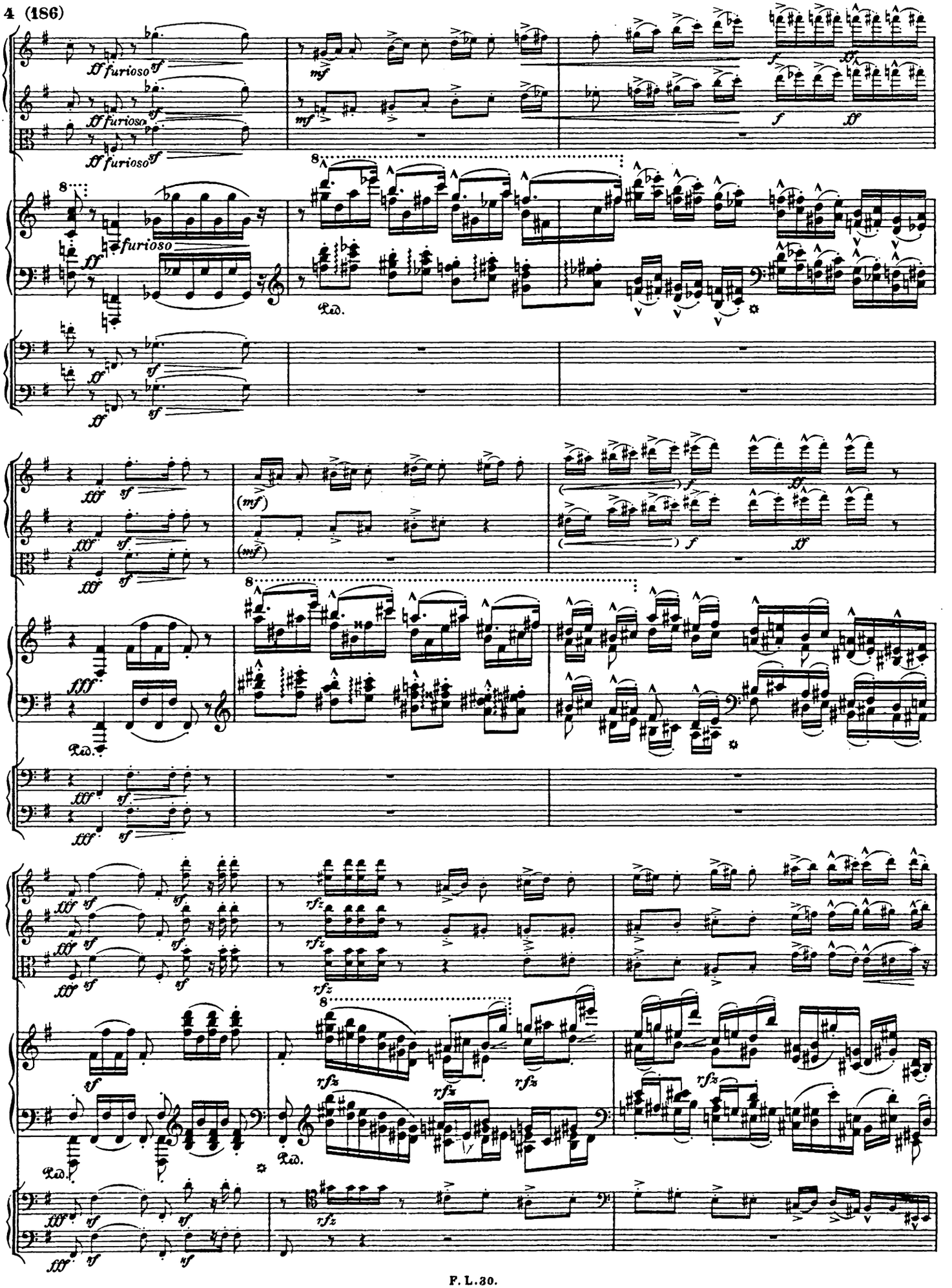
ff furioso
sf
mf
f
ff
furioso
8
Ped.
fff
(mf)
rfz

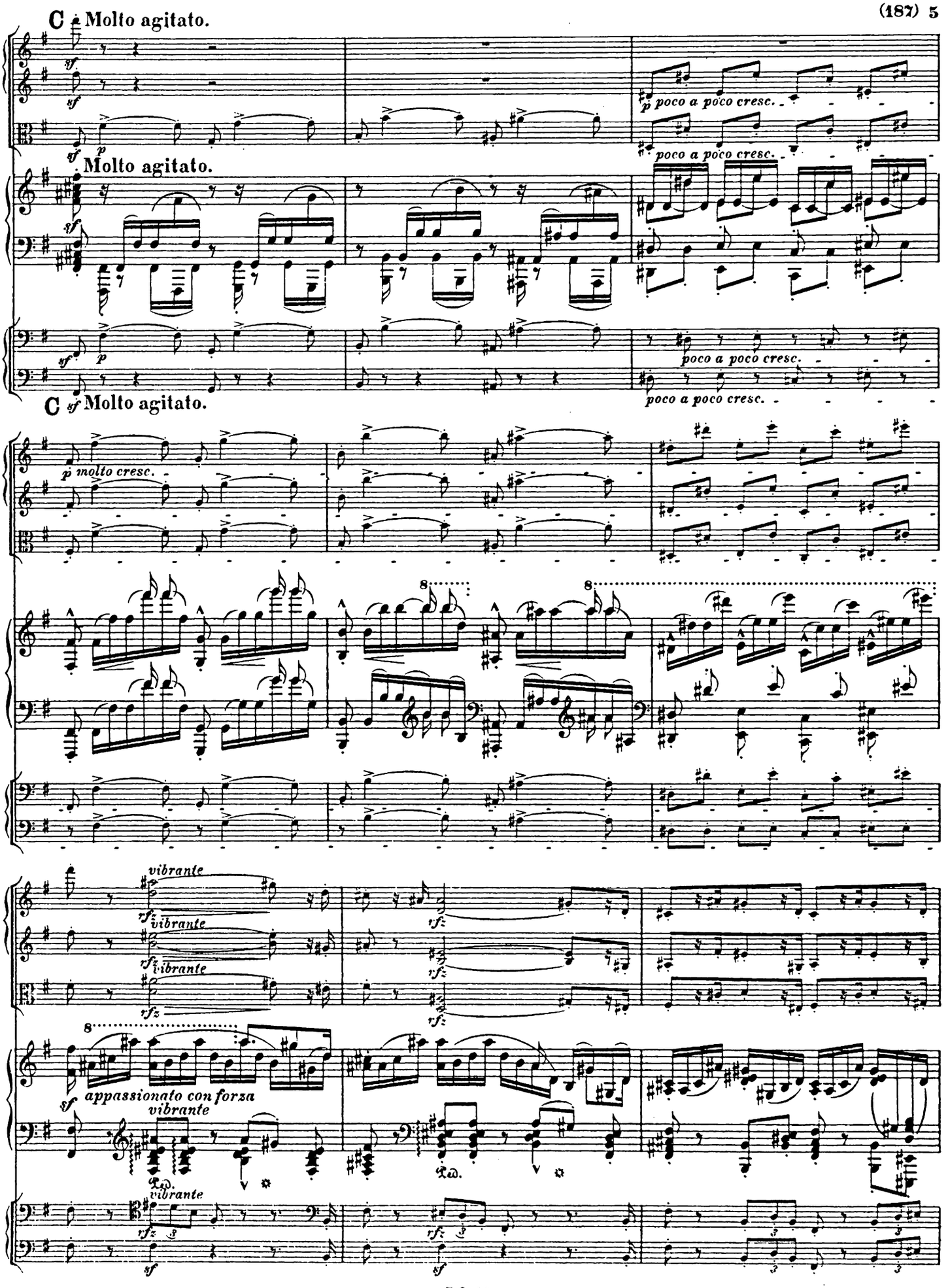
C Molto agitato.
sf
p poco a poco cresc.
poco a poco cresc.
Molto agitato.
poco a poco cresc.
poco a poco cresc.
C Molto agitato.
p molto cresc.
vibrante
rfz
appassionato con forza
vibrante
Ped.
vibrante
sf

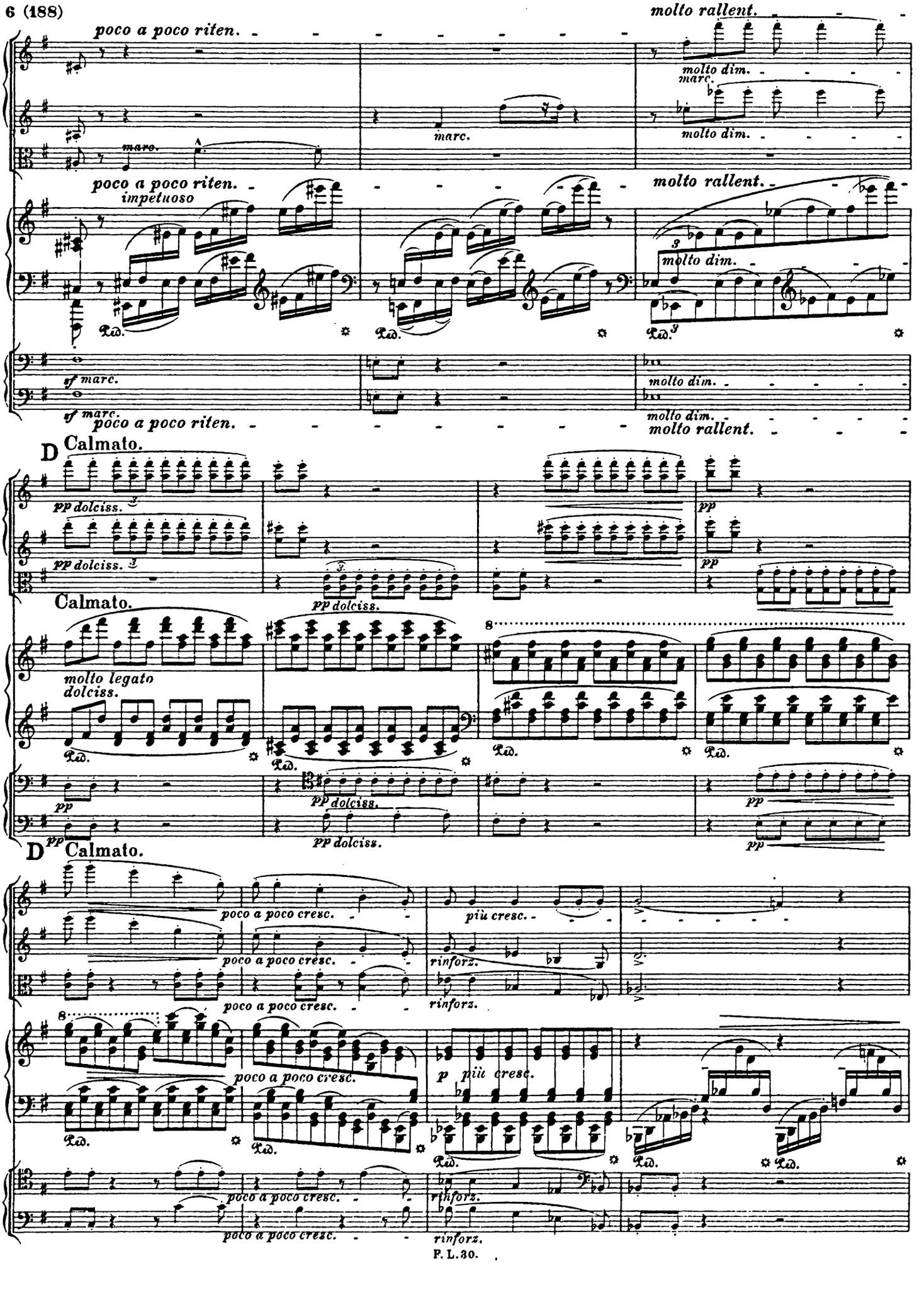
poco a poco riten.
molto rallent.
molto dim.
marc.
impetuoso
sf marc.
D Calmato.
pp dolciss.
molto legato
dolciss.
poco a poco cresc.
piu cresc.
rinforz.
p piu cresc.

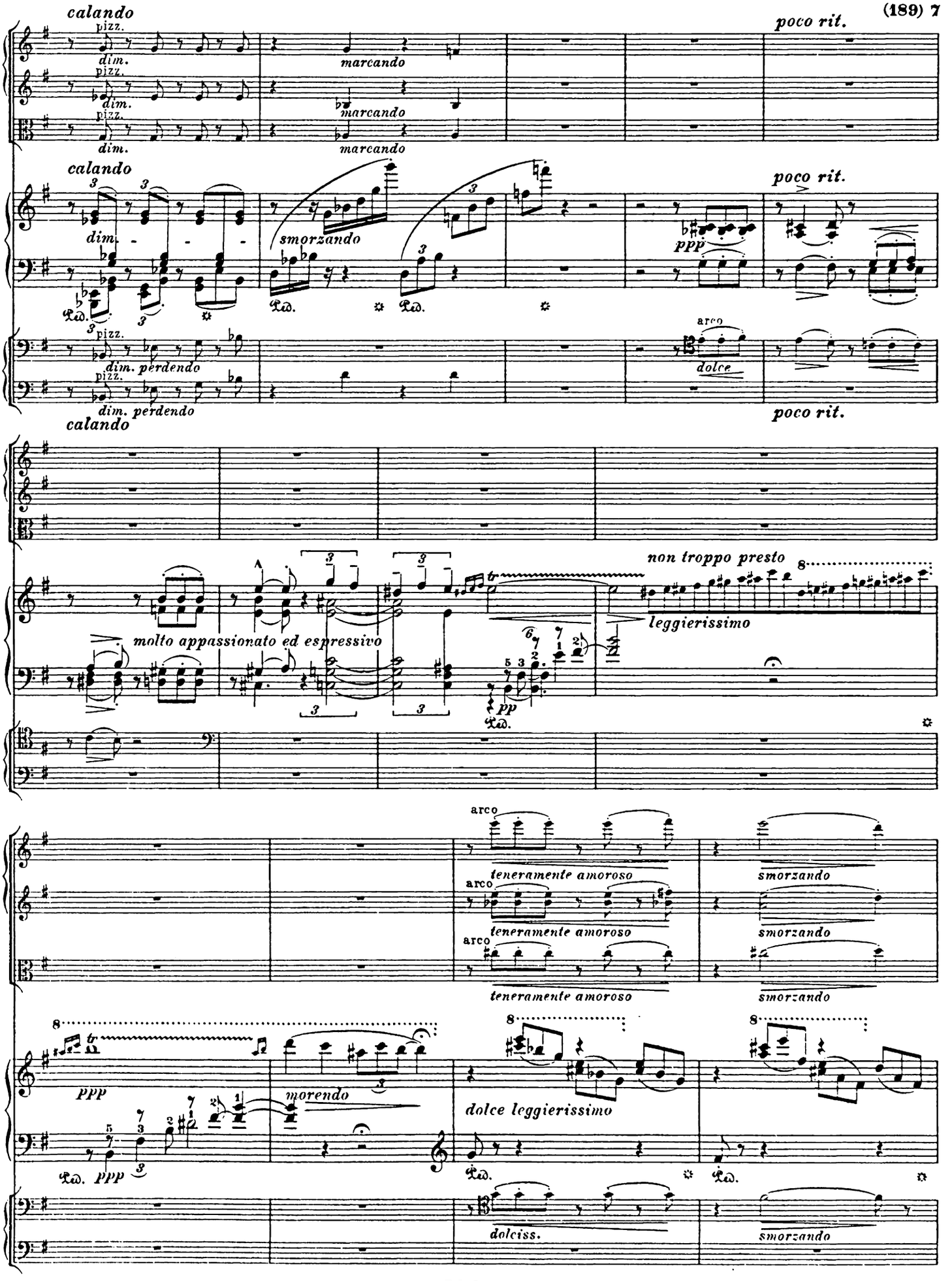
calando
pizz.
dim.
marcando
poco rit.
smorzando
ppp
dolce
dim. perdendo
molto appassionato ed espressivo
non troppo presto
leggierissimo
pp
arco
teneramente amoroso
smorzando
ppp
morendo
dolce leggierissimo
dolciss.

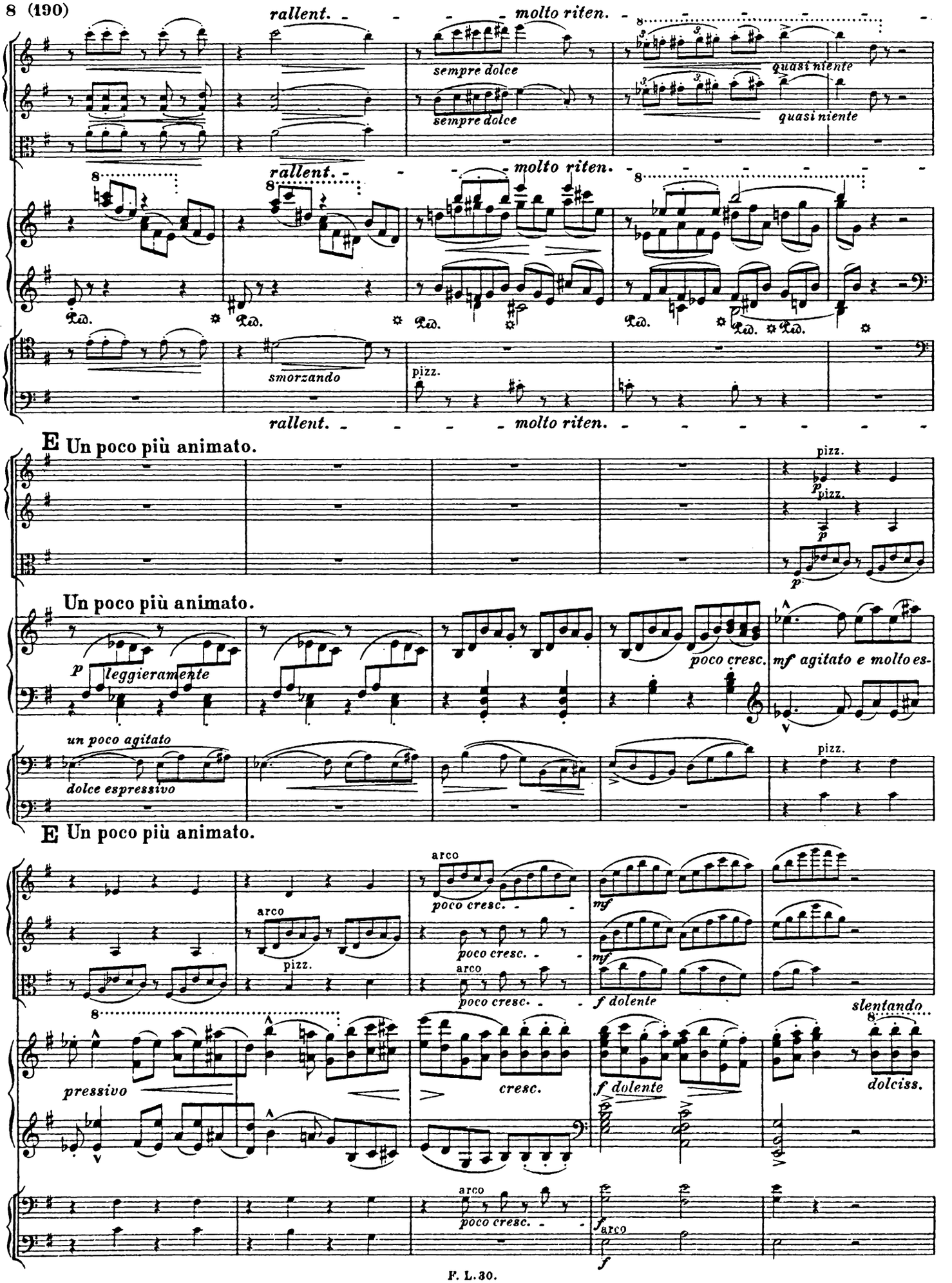
rallent.
molto riten.
sempre dolce
quasi niente
Ped.
smorzando
pizz.
E Un poco più animato.
p leggieramente
un poco agitato
dolce espressivo
poco cresc.
mf agitato e molto es-
arco
pressivo
cresc.
f dolente
slentando
dolciss.
f

poco rallent.

ppp

ppp

poco rallent.

tristamente

poco rallent.

soave lusingando

sempre pp

Ped. Ped. Ped. Ped.

pp lusingando

pp lusingando

il più p possibile

egualmente

Ped. Ped.

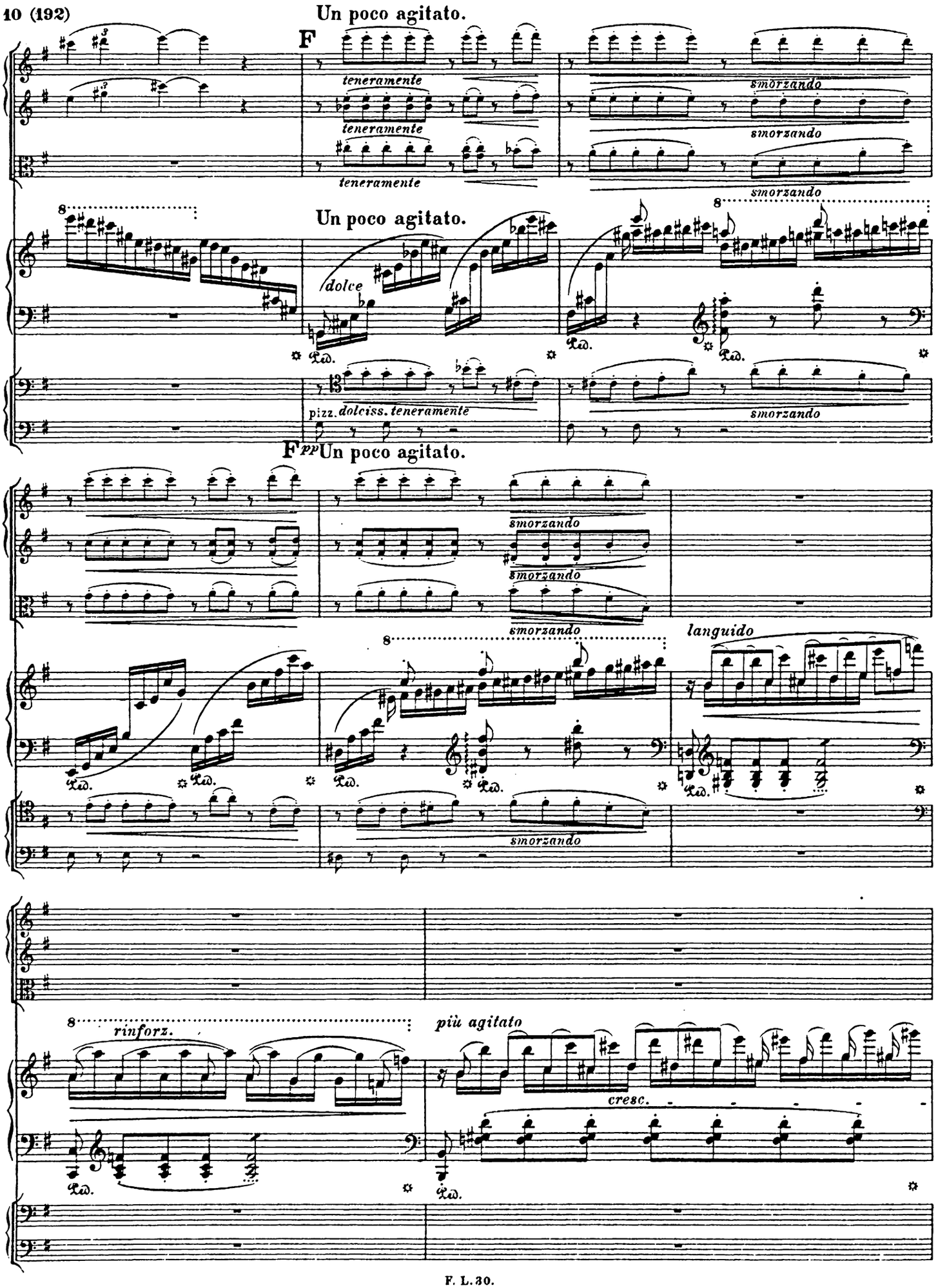
Un poco agitato.
F
teneramente
teneramente
teneramente
smorzando
smorzando
smorzando
Un poco agitato.
dolce
pizz.
dolciss. teneramente
smorzando
F pp Un poco agitato.
smorzando
smorzando
smorzando
languido
smorzando
rinforz.
più agitato
cresc.

rallent.

p soave

p soave

con passione

molto rinforz.

rallent.

rallent.

riten.

pp espressivo

molto riten.

riten.

leggierissimo

delicatamente

molto riten.

con abbandono

riten.

molto riten.

G Vivo.

pizz.

pizz.

Vivo.

leggiero assai con delicatezza

dolce

pp

G Vivo.

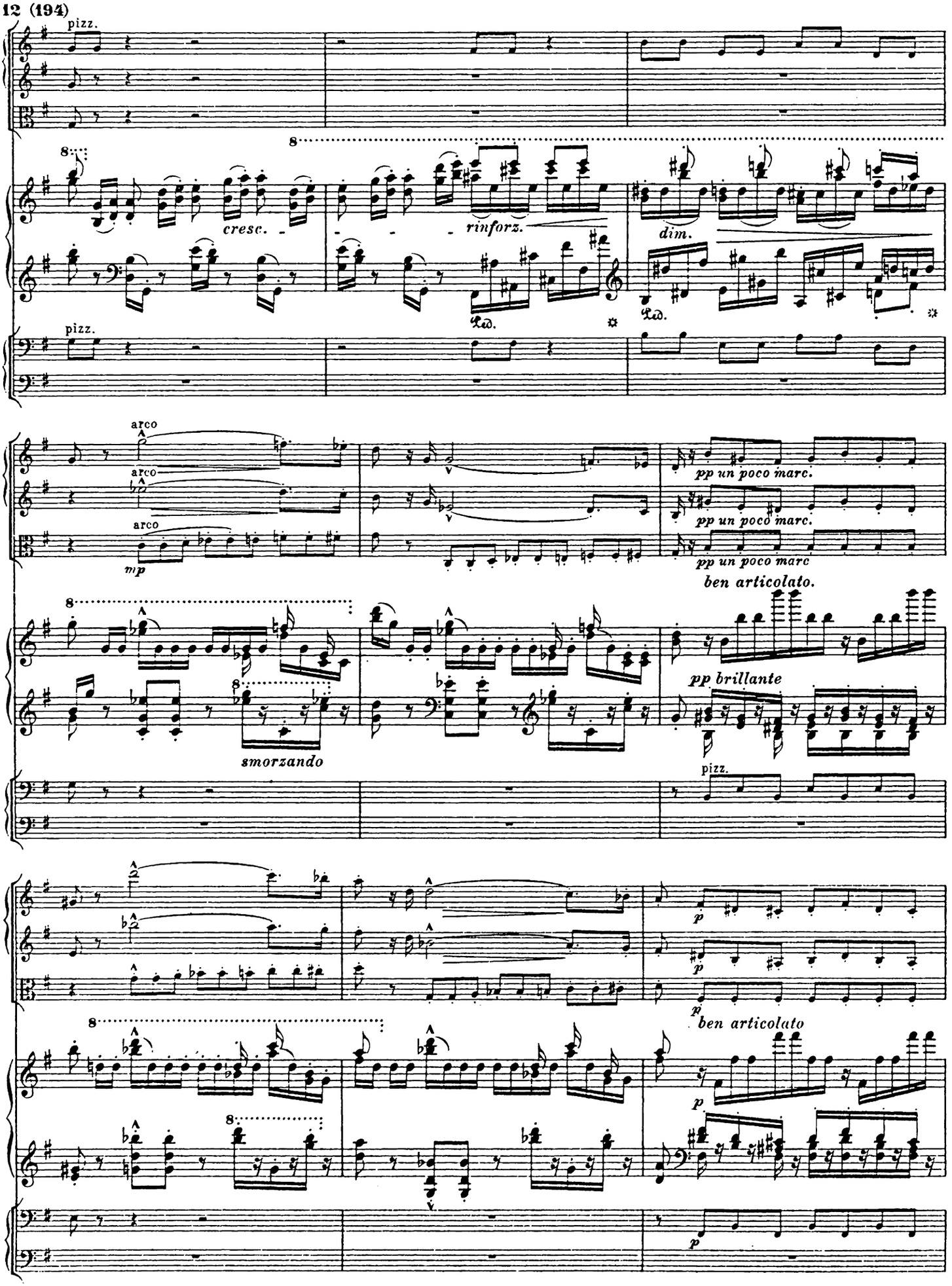
pizz.
8
cresc.
rinforz.
dim.
Ped.
pizz.
arco
arco
arco
mp
pp un poco marc.
pp un poco marc.
pp un poco marc
ben articolato.
pp brillante
smorzando
pizz.
p
p
p
ben articolato
p
p

H

Sempre più di fuoco.

cresc.

cresc.

cresc.

f

f

f

Sempre più di fuoco.

8

cresc.

cresc.

f

H

Sempre più di fuoco.

agitato ed espressivo

pizz.

pizz.

poco a poco cresc.

8

sf

p volante

poco a poco cresc.

Ped.

Ped.

cresc.

cresc.

f agitato

f agitato

f agitato

f

ff

cresc.

arco

arco

agitato

mf cresc.

f

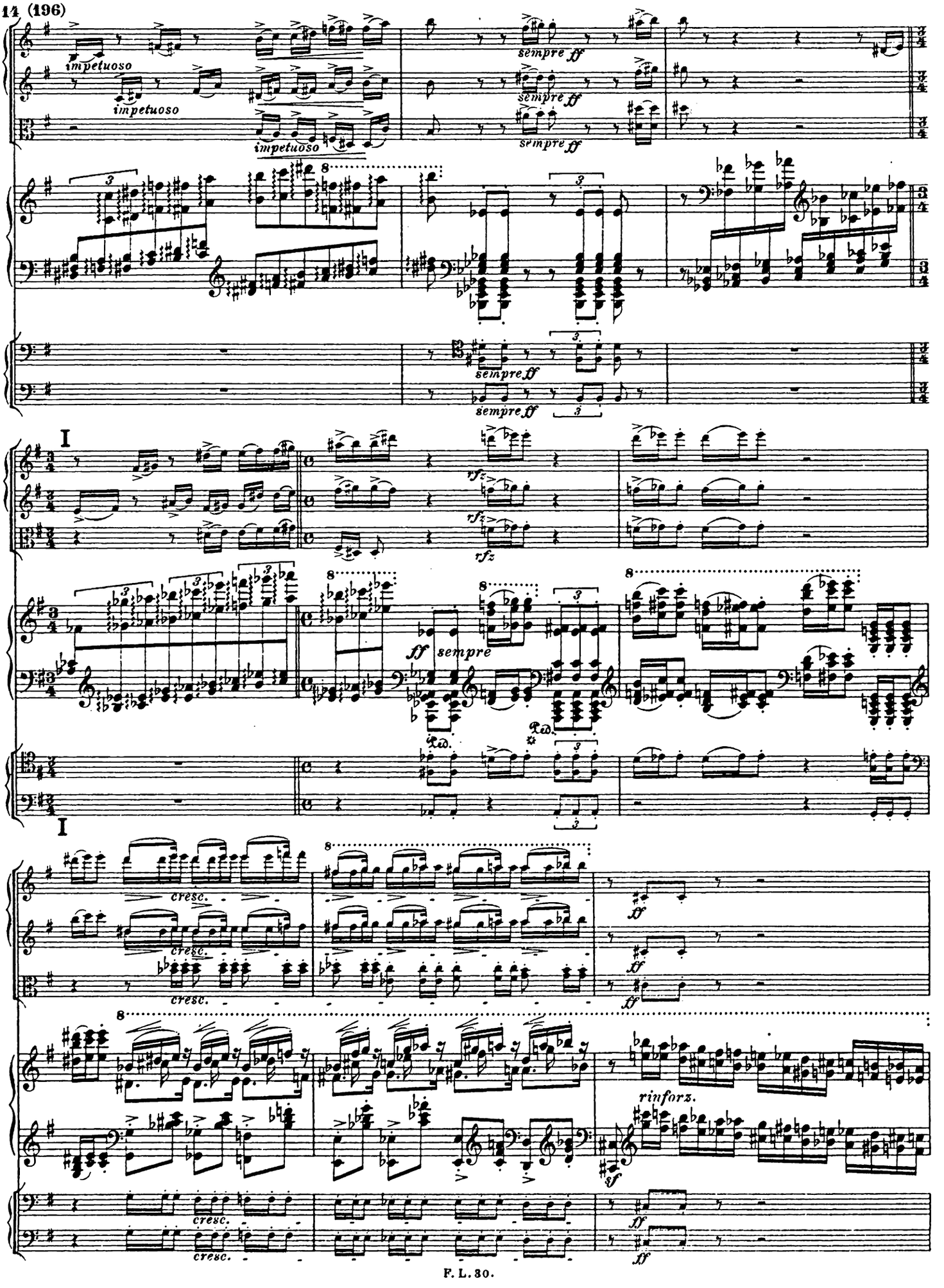
impetuoso
impetuoso
impetuoso
sempre ff
sempre ff
sempre ff
sempre ff
sempre ff
I
rfz
rfz
rfz
ff sempre
I
cresc.
cresc.
cresc.
ff
ff
rinforz.
sf
cresc.
cresc.
ff
ff

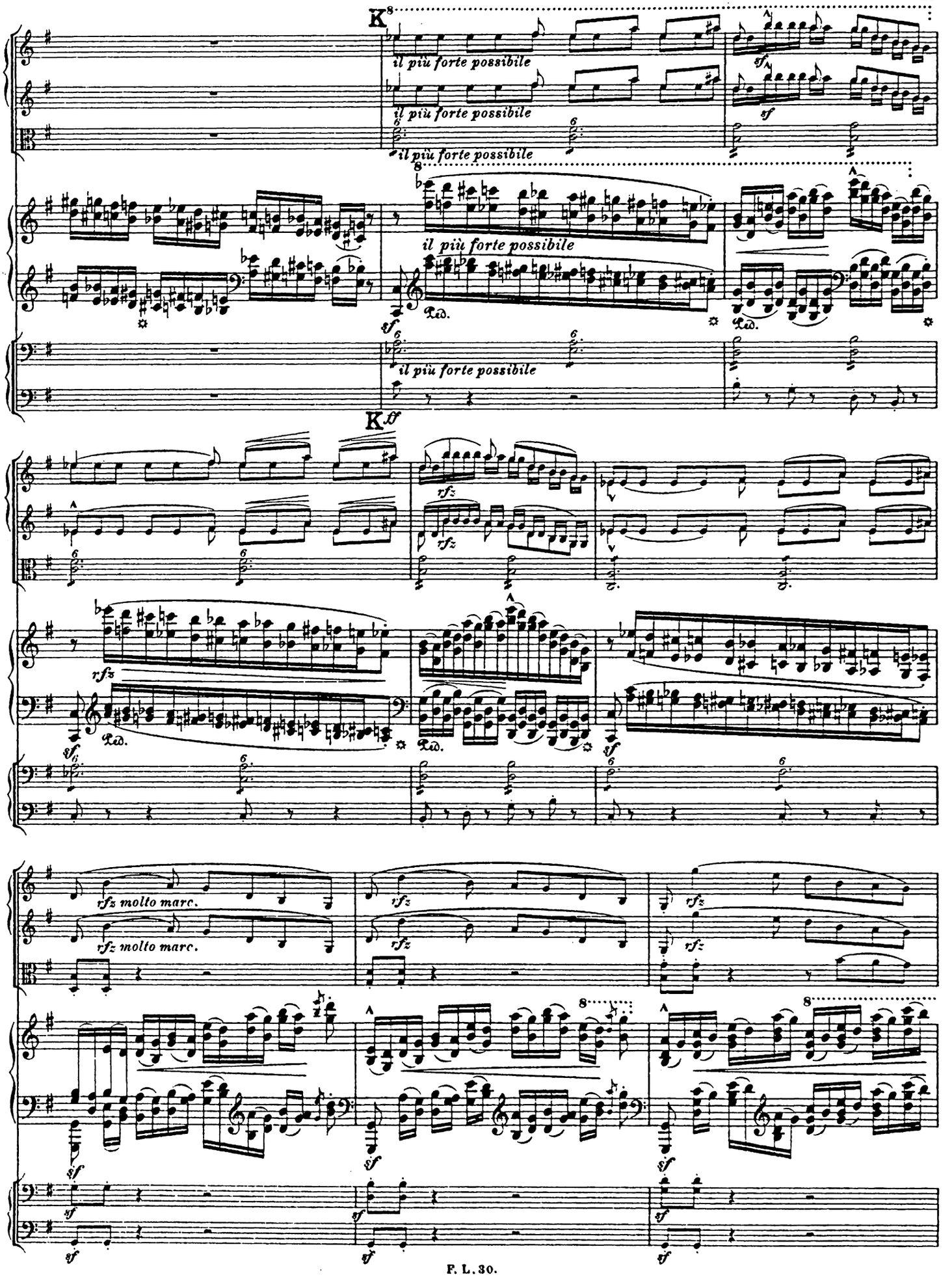
K
il più forte possibile
il più forte possibile
il più forte possibile
il più forte possibile
Ped.
Ped.
K ff
rfz
rfz
rfz
Ped.
Ped.
rfz molto marc.
rfz molto marc.
rfz
rfz
rfz

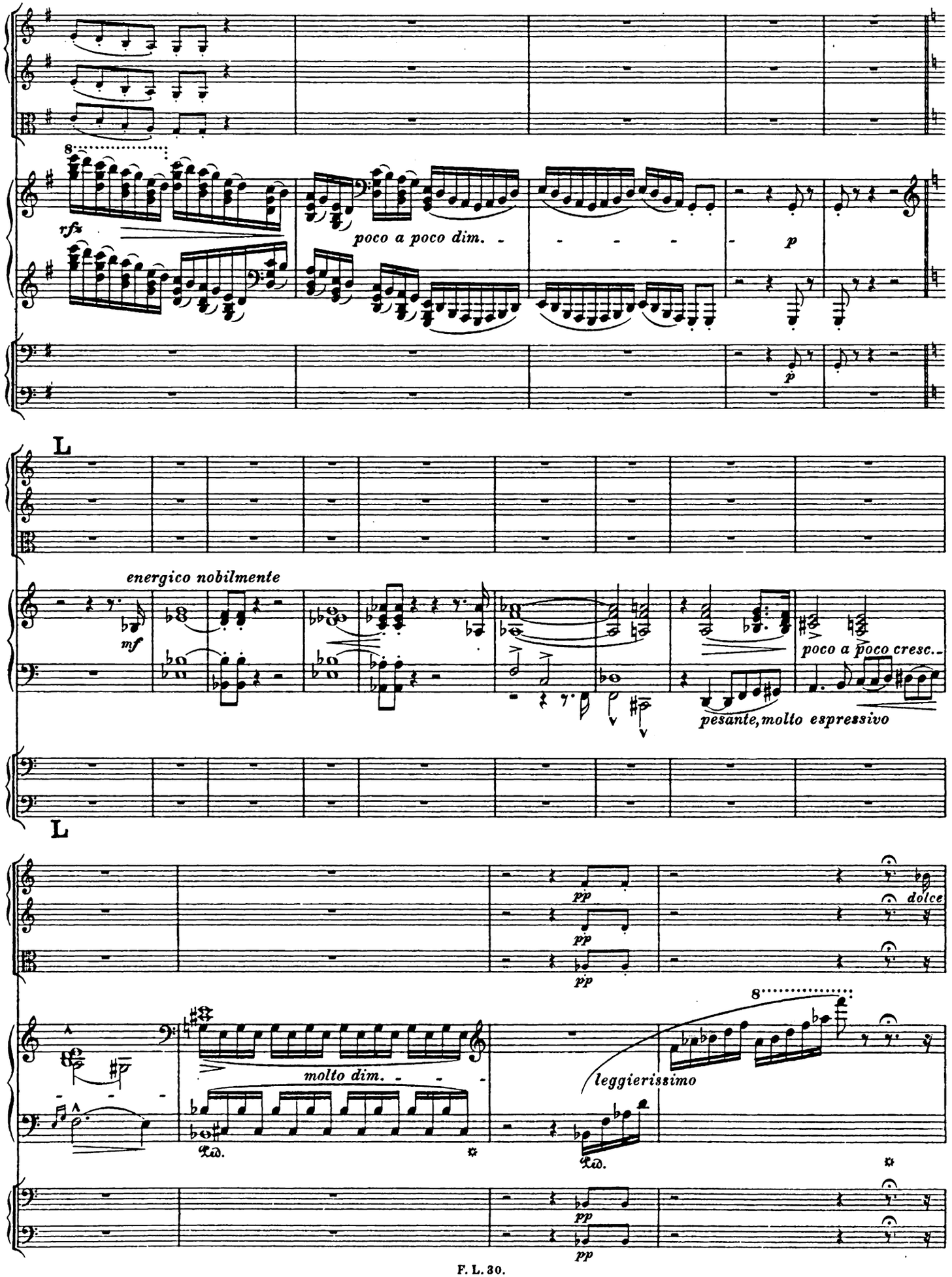
8
rfz
poco a poco dim.
p
p
L
energico nobilmente
mf
poco a poco cresc.
pesante, molto espressivo
L
pp
pp
pp
dolce
molto dim.
Ped.
Ped.
8
leggierissimo
pp
pp

M Sempre moderato; a tempo rubato.

poco rit.

dolce

mf espressivo

Sempre moderato; a tempo rubato.

poco rit.

ppp legato assai

p un poco marc.

dolce

M Sempre moderato; a tempo rubato.

poco rit.

cantando dolciss.

cantando dolciss.

cantando dolciss.

dolciss.

con grazia

Ped.

Ped.

Ped.

Ped.

Ped.

cantando dolciss.

N Sostenuto.

cresc.

cresc.

cresc.

Sostenuto.

sempre legatissimo

cresc.

Ped.

Ped.

rinforz.

cresc.

N Sostenuto.

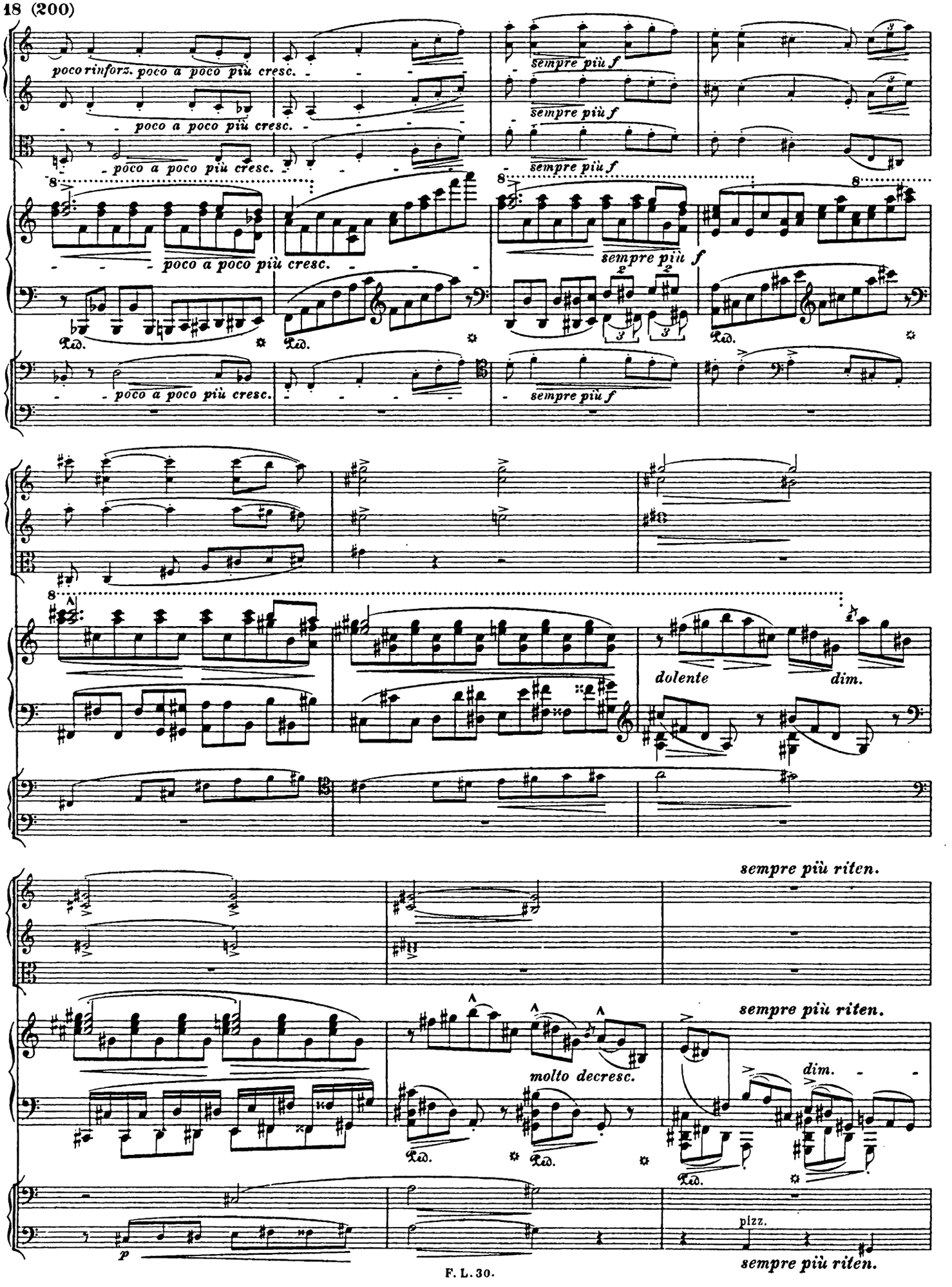
poco rinforz. poco a poco più cresc.
poco a poco più cresc.
poco a poco più cresc.
poco a poco più cresc.
poco a poco più cresc.
sempre più f
sempre più f
sempre più f
sempre più f
sempre più f
Ped.
Ped.
Ped.
dolente
dim.
sempre più riten.
sempre più riten.
molto decresc.
dim.
Ped.
Ped.
Ped.
p
pizz.
sempre più riten.

Recitativo.
Patetico.
Senza tempo.

molto

tremolando con energico

molto rfz

fff sf

f disperato sf portamente ff

dim. dim. rinfz.

fff molto rinforz. sf portamente

riten.

Andante lacrimoso.

con agitazione

cresc. sempre cresc.

sf ff

dim. molto riten.

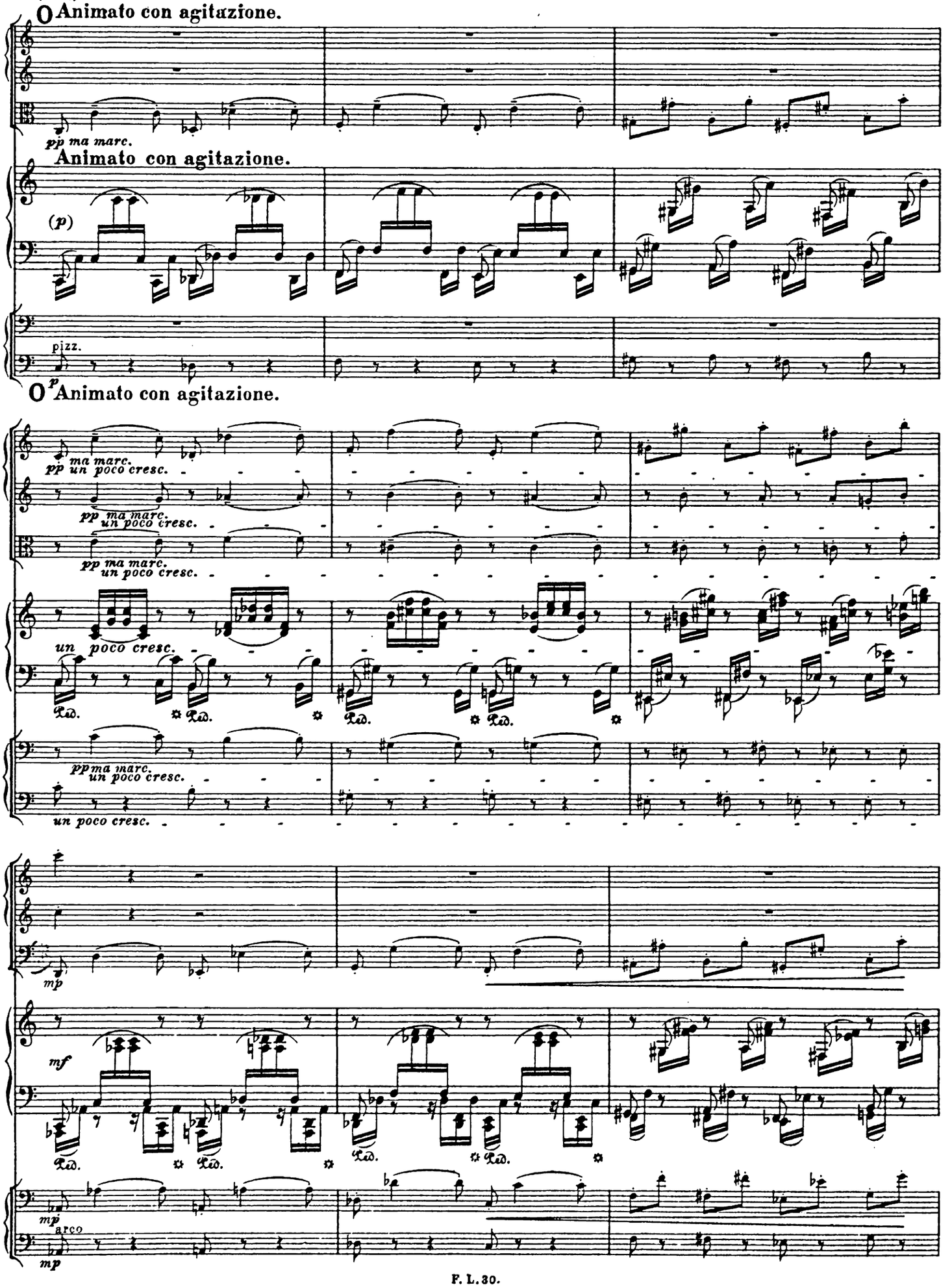
Animato con agitazione.
pp ma marc.
Animato con agitazione.
(p)
pizz.
p
Animato con agitazione.
pp ma marc.
un poco cresc.
pp ma marc.
un poco cresc.
pp ma marc.
un poco cresc.
un poco cresc.
Ped.
Ped.
Ped.
Ped.
pp ma marc.
un poco cresc.
un poco cresc.
mp
mf
Ped.
Ped.
Ped.
Ped.
mp
arco
mp

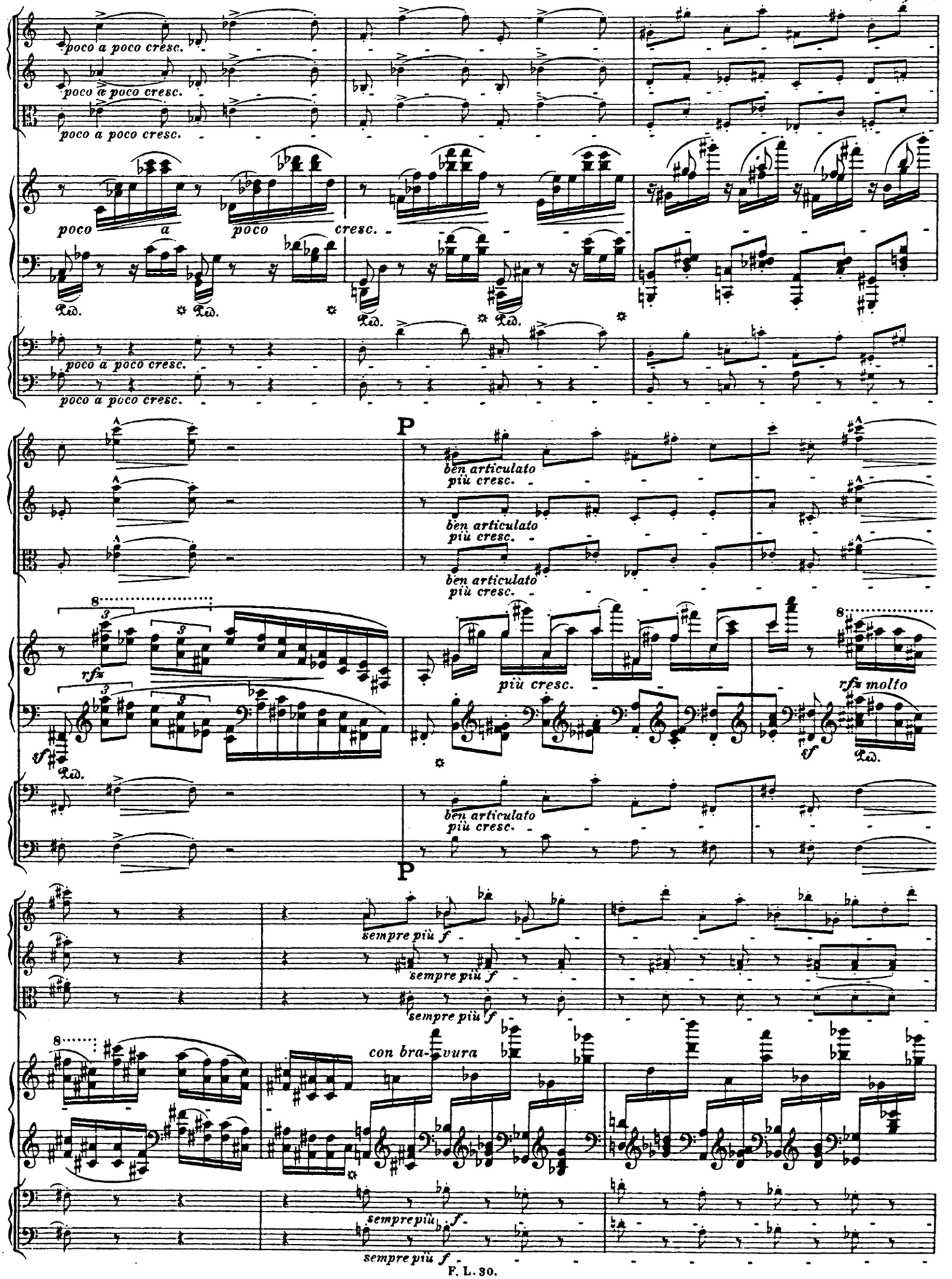
poco a poco cresc.
poco a poco cresc.
poco a poco cresc.
poco a poco cresc.
poco a poco cresc.
cresc.
Ped.
P
ben articulato più cresc.
ben articulato più cresc.
ben articulato più cresc.
più cresc.
rfz
sf
rfz molto
ben articulato più cresc.
P
sempre più f
sempre più f
sempre più f
con bravura
sempre più f
sempre più f

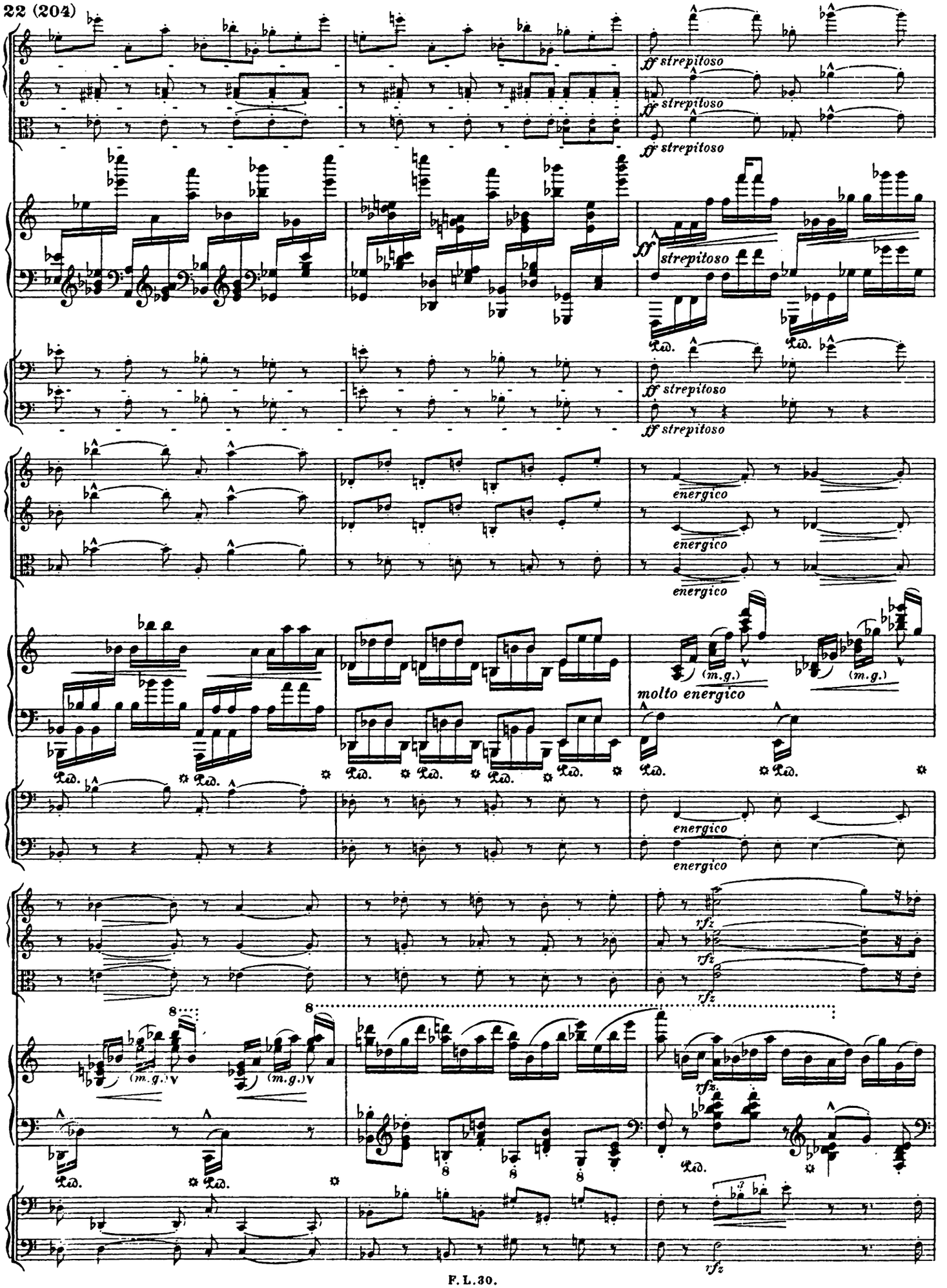
ff strepitoso
ff strepitoso
ff strepitoso
Ped.
Ped.
ff strepitoso
ff strepitoso
energico
energico
energico
(m.g.)
(m.g.)
molto energico
Ped.
Ped.
Ped.
Ped.
Ped.
Ped.
energico
energico
rfz
rfz
rfz
(m.g.)
(m.g.)
rfz.
Ped.
Ped.
Ped.
rfz

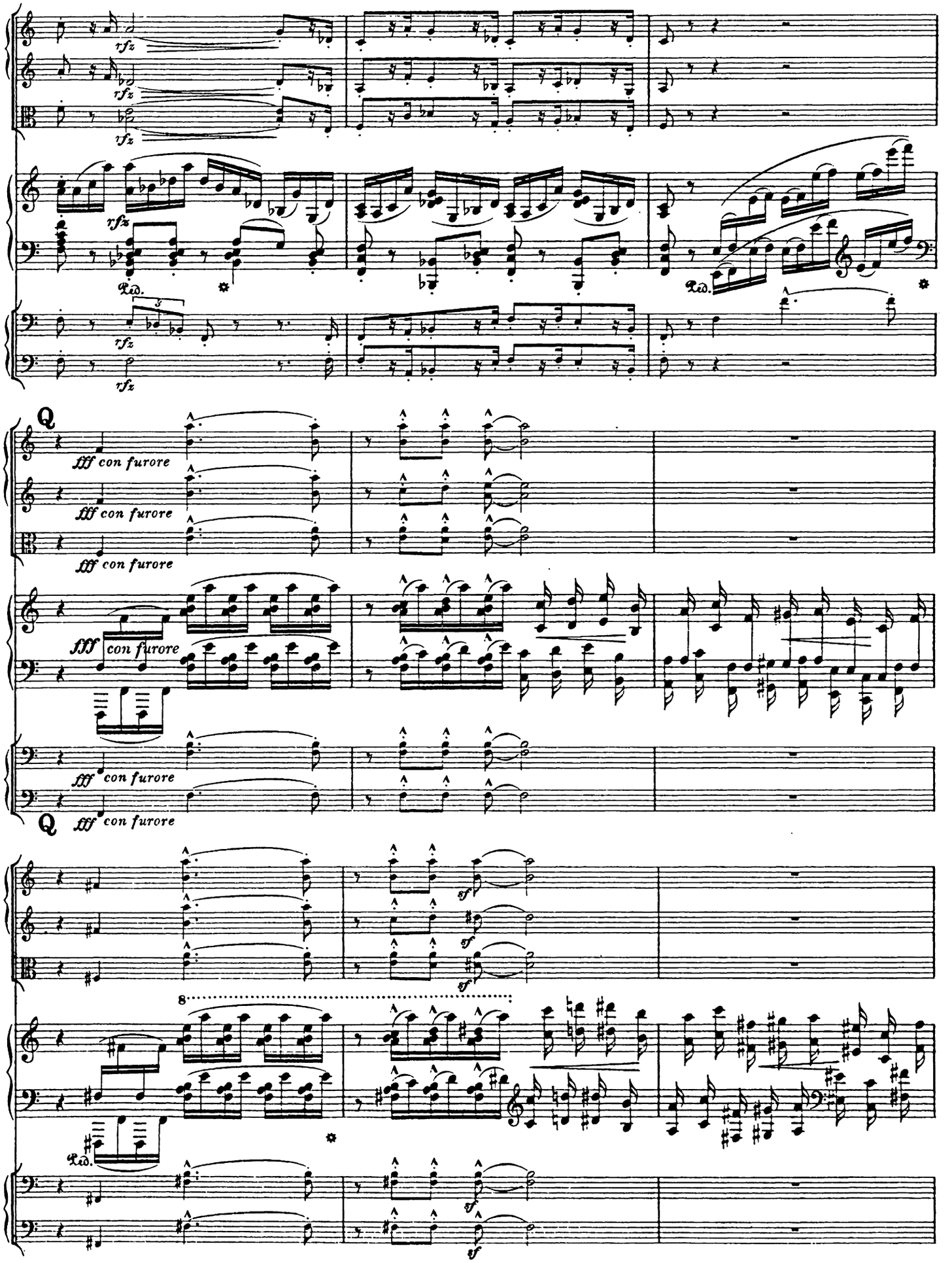
rfz
Ped.
Q
fff con furore
8
sf

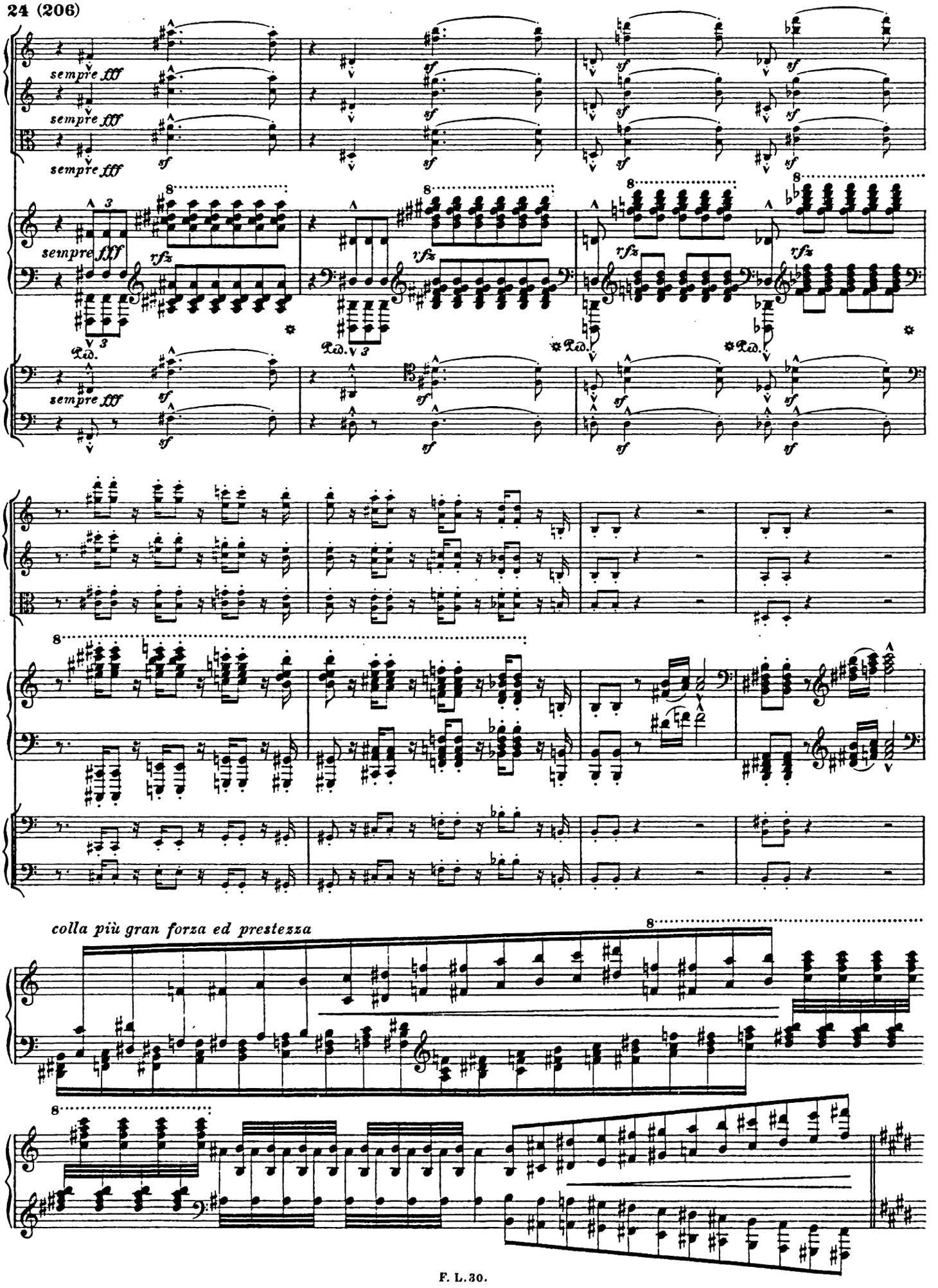
sempre fff
sempre fff
sempre fff
sempre fff
sempre fff
rfz
rfz
rfz
Ped.
Ped.
Ped.
sf
colla più gran forza ed prestezza

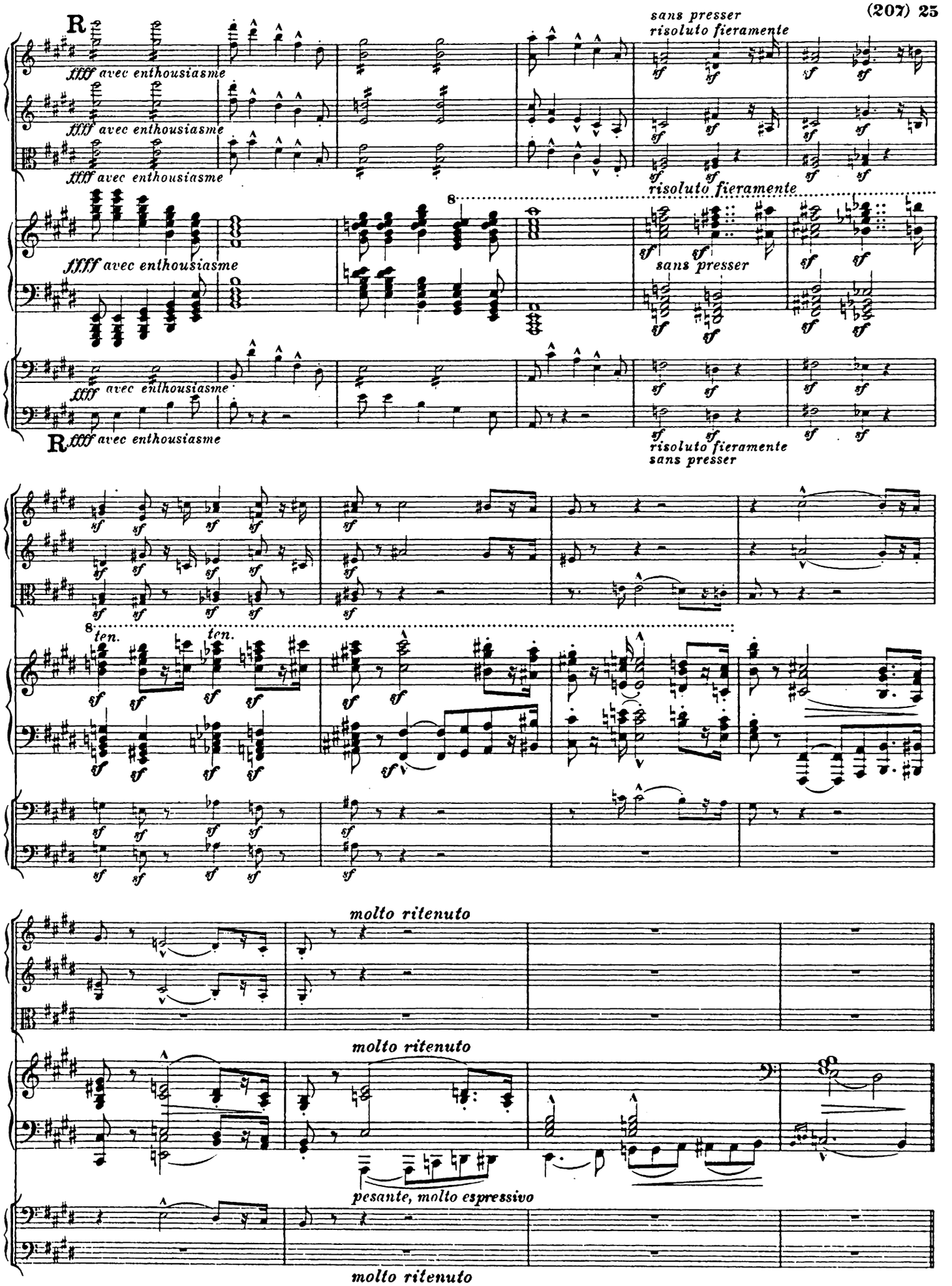
R
ffff avec enthousiasme
sans presser
risoluto fieramente
fff avec enthousiasme
8
ten.
molto ritenuto
pesante, molto espressivo

S Molto animato, quasi Presto.

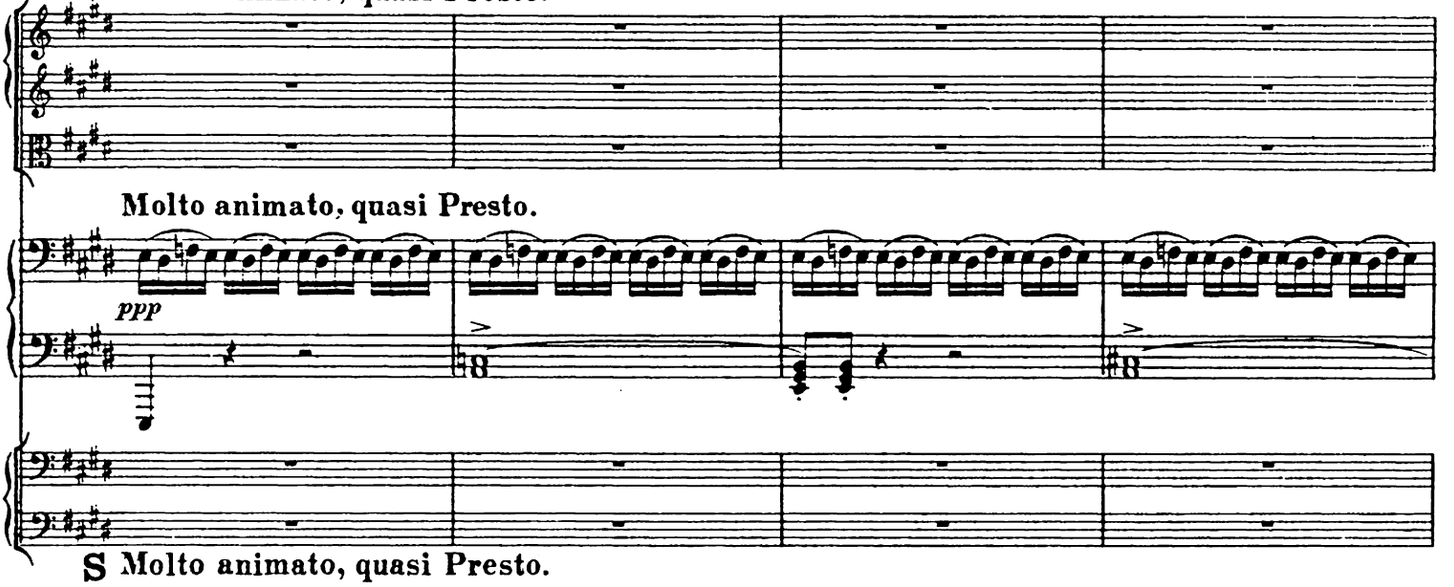

Molto animato, quasi Presto.

S Molto animato, quasi Presto.

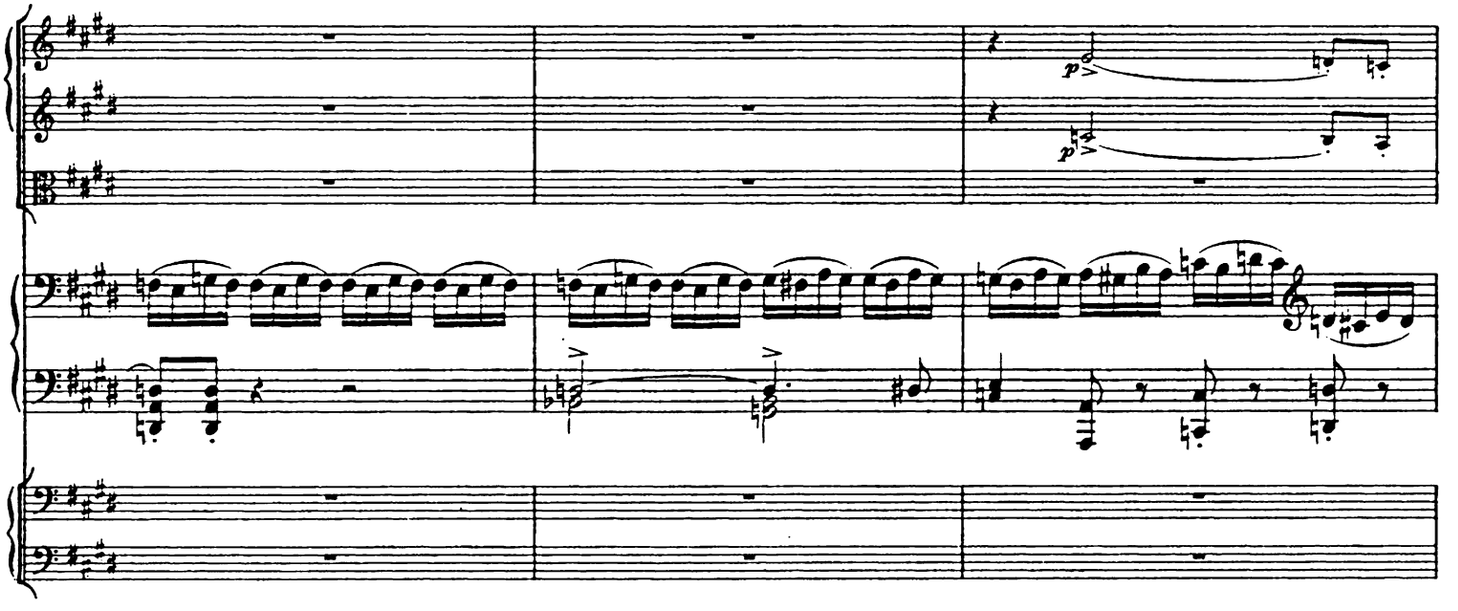

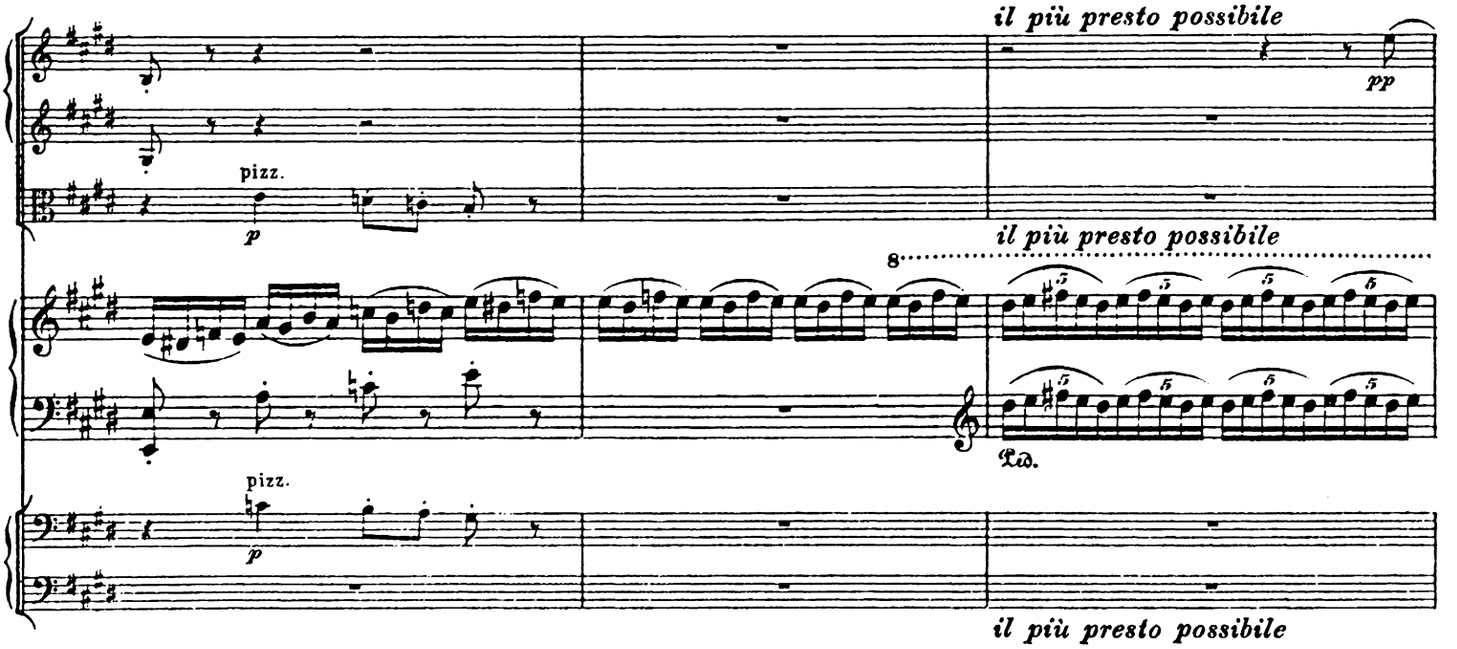

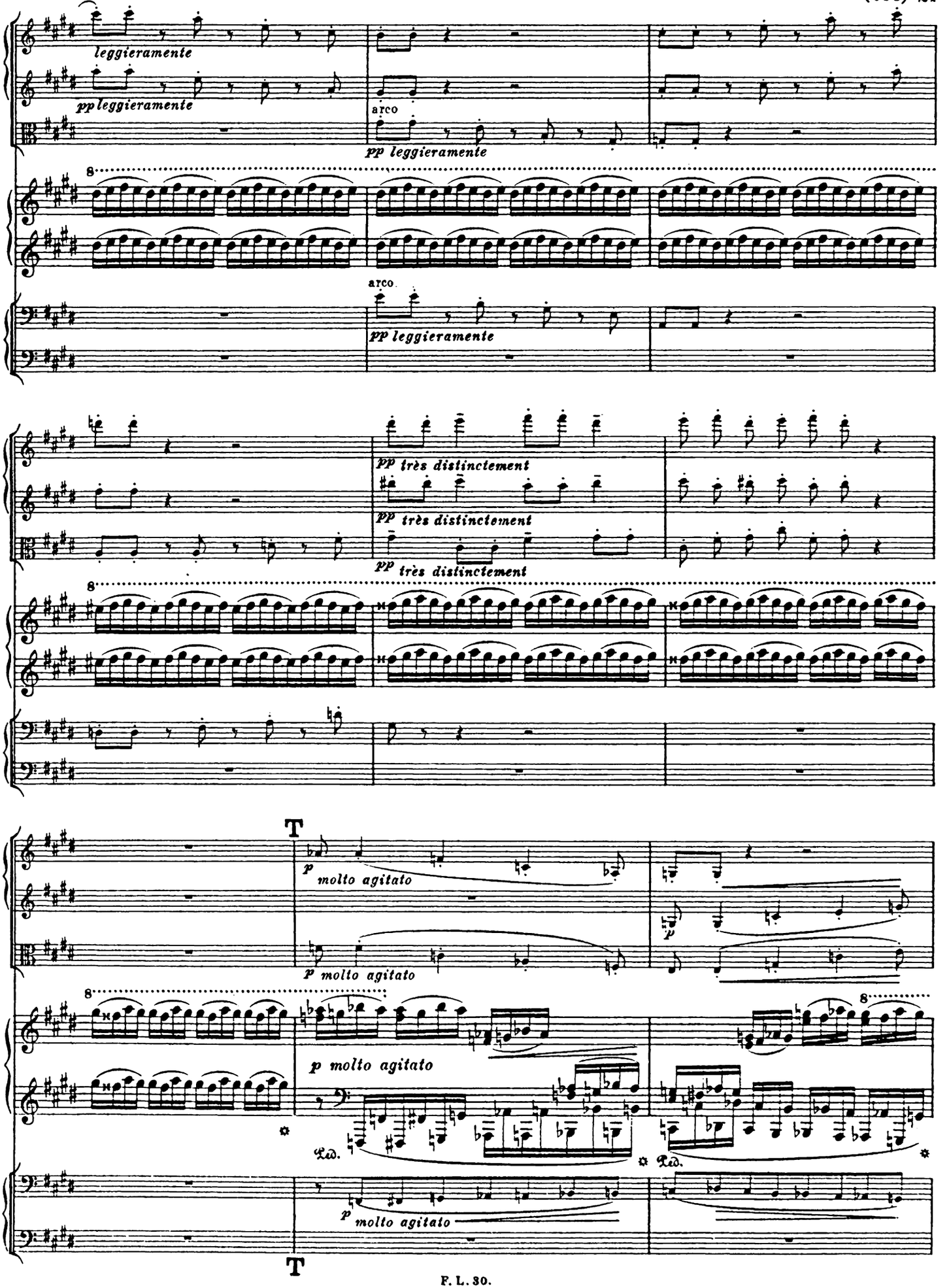
leggieramente
pp leggieramente
arco
pp leggieramente
8
arco
pp leggieramente
pp très distinctement
pp très distinctement
pp très distinctement
8
T
p molto agitato
p molto agitato
p
8
p molto agitato
8
Ped.
Ped.
p molto agitato
T

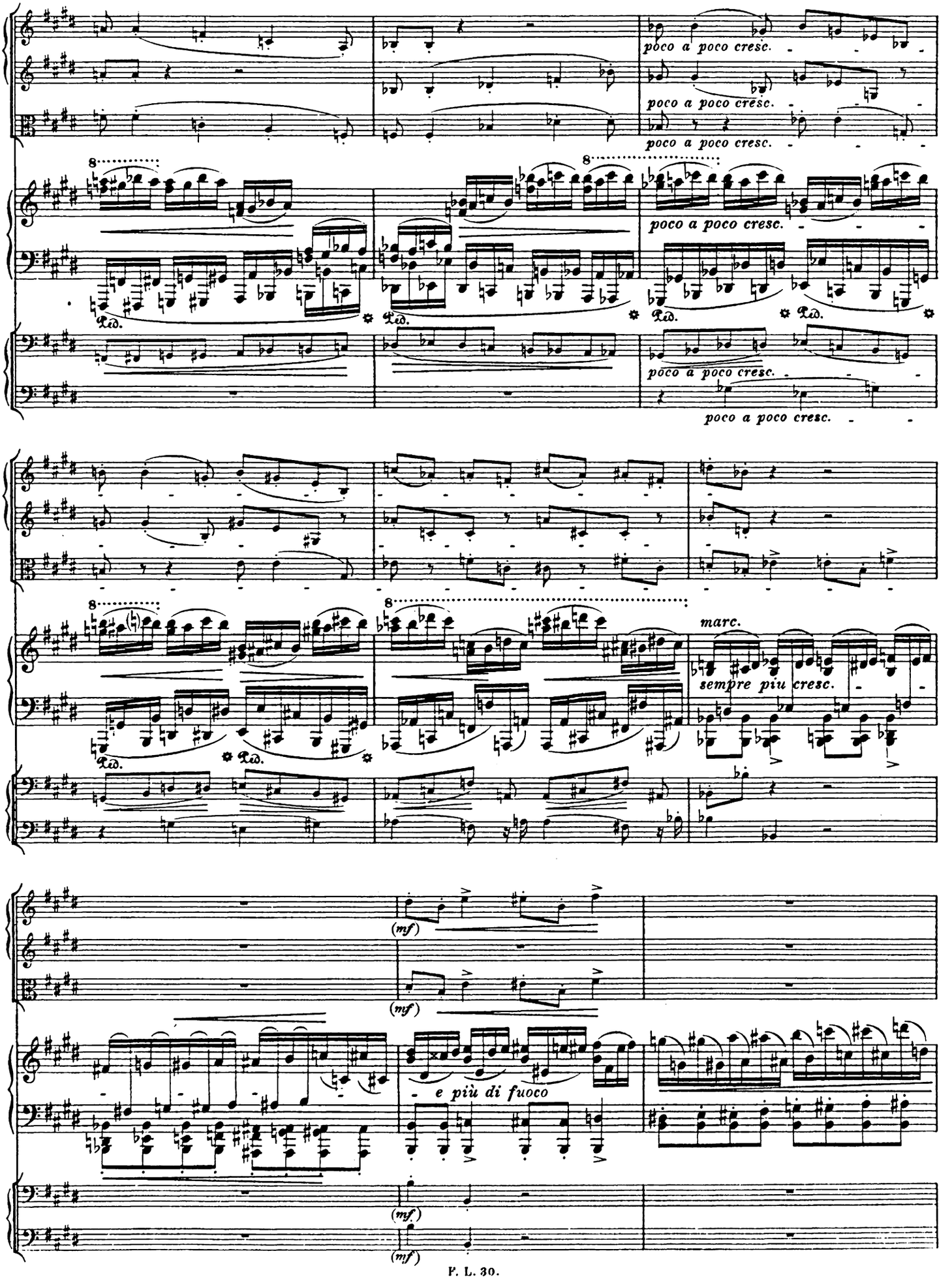
poco a poco cresc.
poco a poco cresc.
poco a poco cresc.
poco a poco cresc.
poco a poco cresc.
Ped.
marc.
sempre piu cresc.
(mf)
e più di fuoco

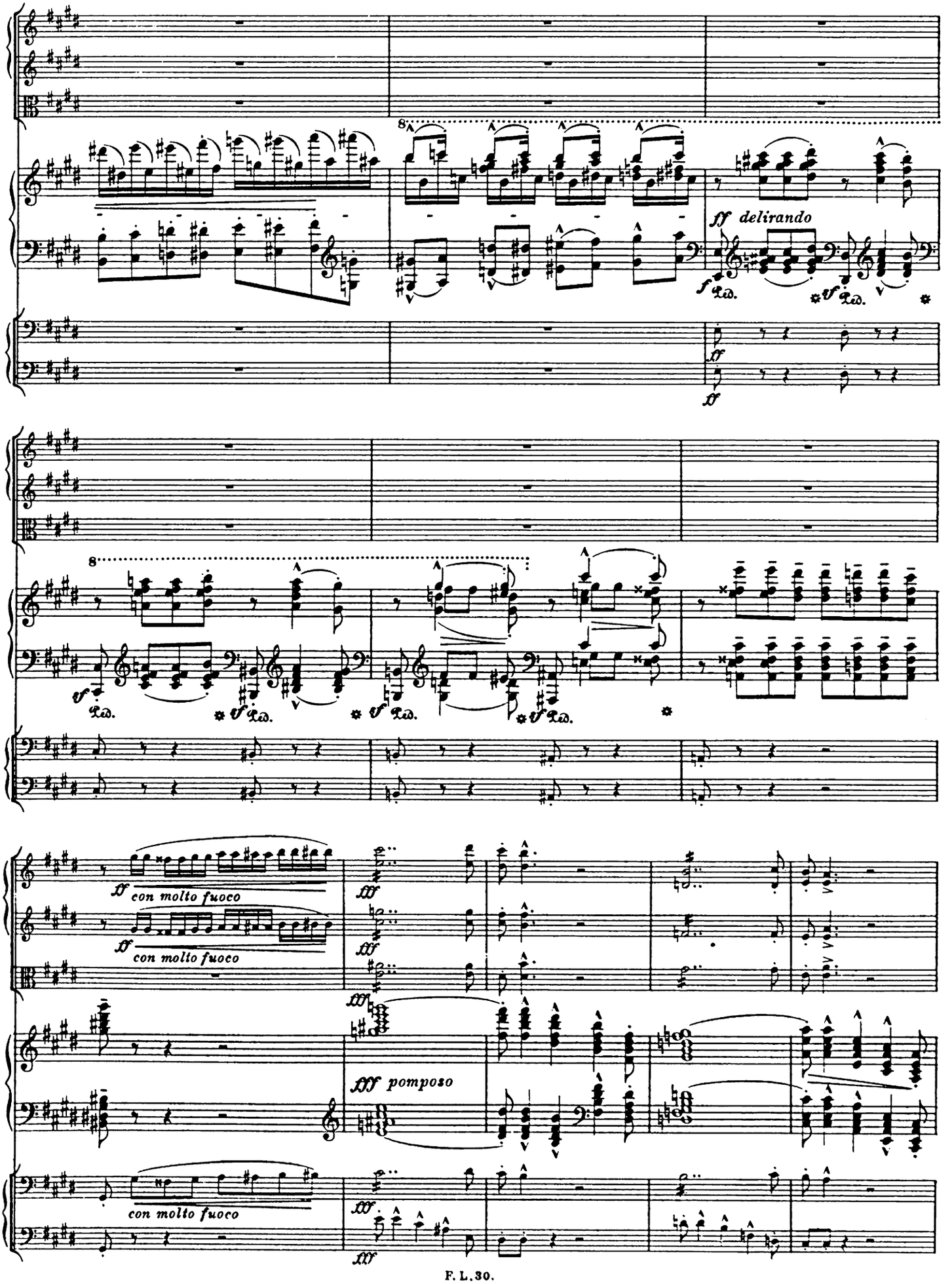
ff delirando
con molto fuoco
con molto fuoco
fff pomposo
con molto fuoco

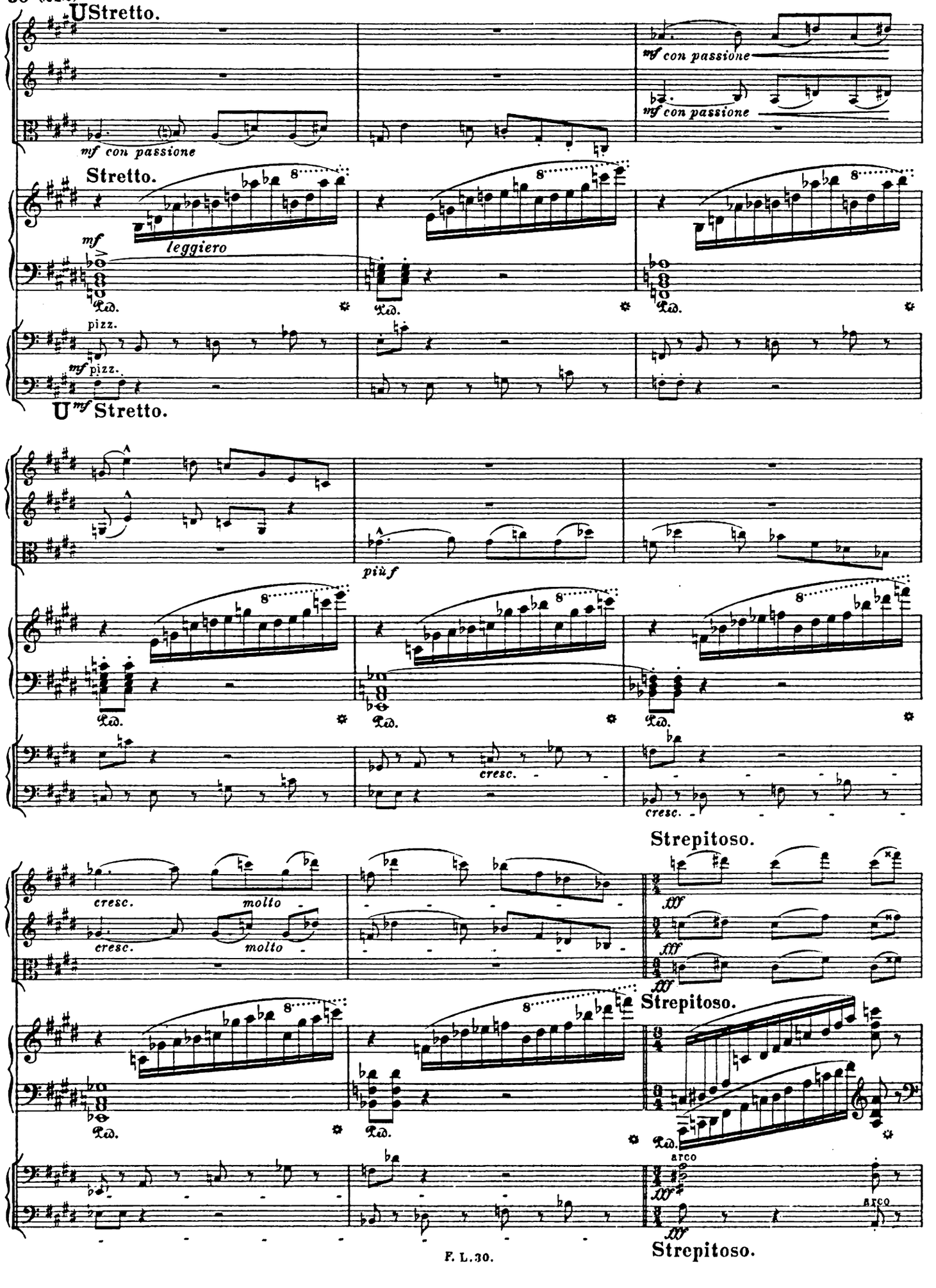
U Stretto.
mf con passione
mf con passione
Stretto.
mf
leggiero
pizz.
mf pizz.
U mf Stretto.
più f
cresc.
cresc.
Strepitoso.
cresc.
molto
cresc.
molto
fff
fff
fff
Strepitoso.
arco
arco
fff
Strepitoso.

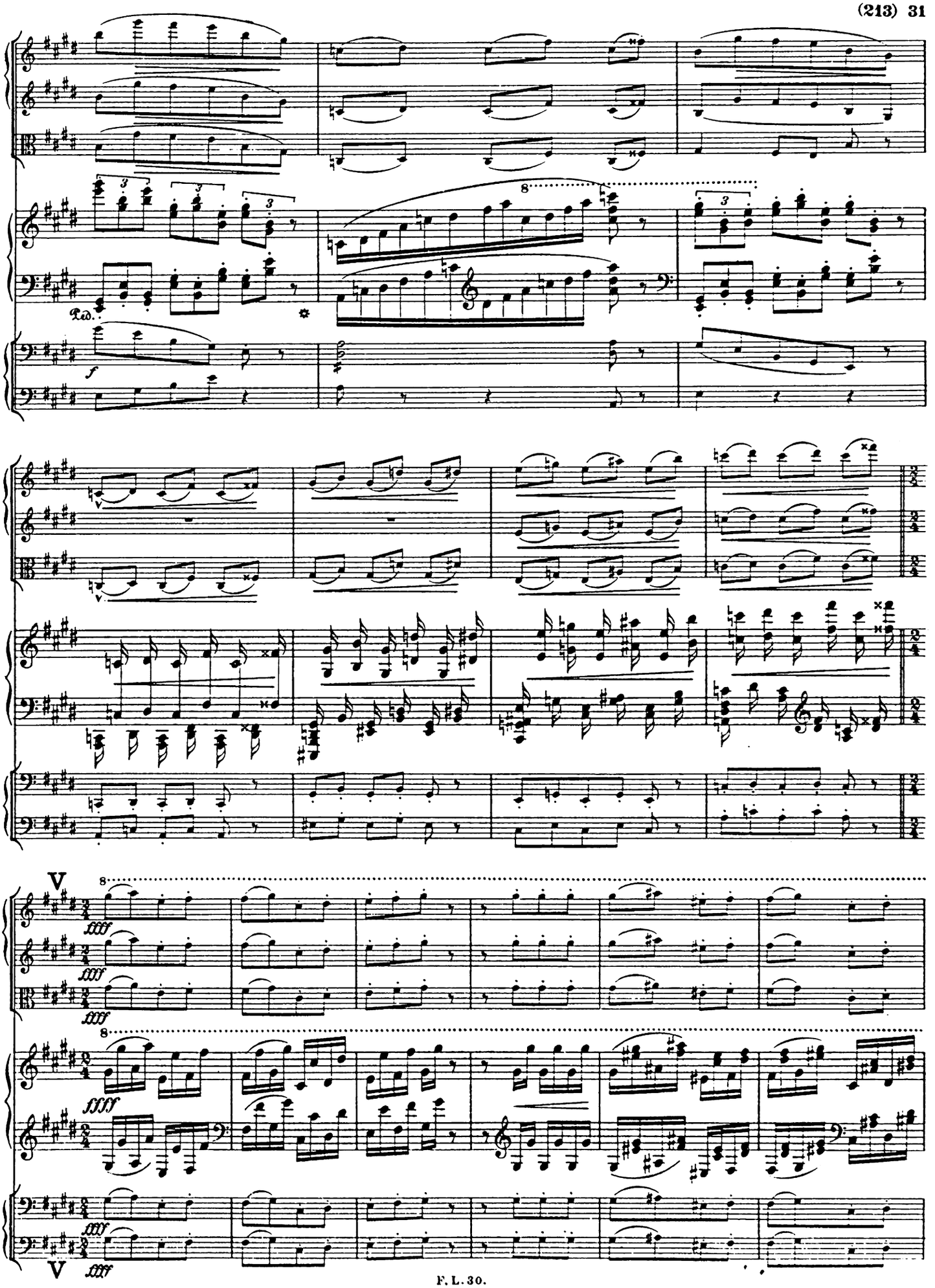
Ped.
f
V
fffff
V
fffff

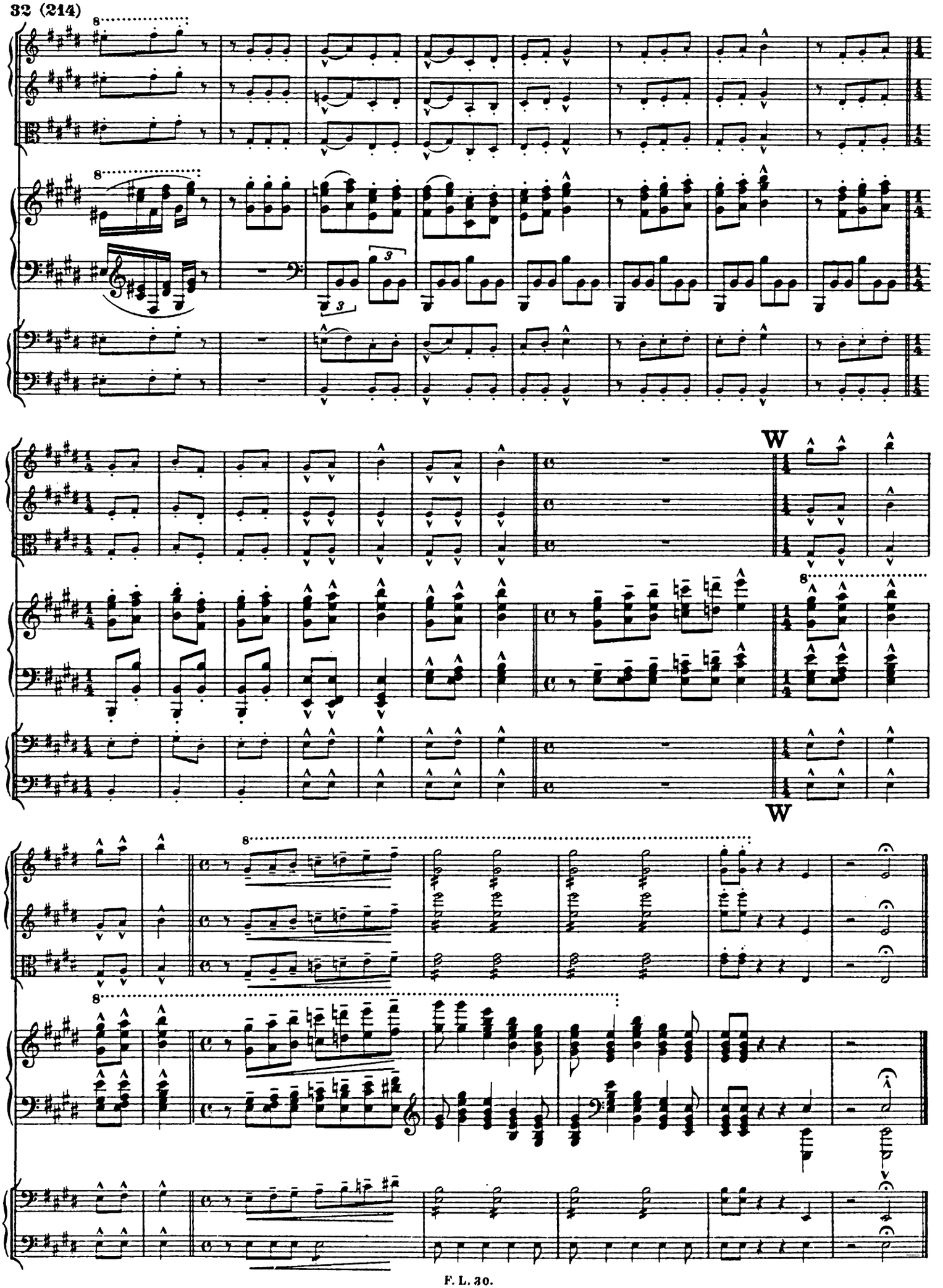
W
W

Franz Liszts Musikalische Werke.

Herausgegeben von der **Franz Liszt-Stiftung.**

Original-Kompositionen.

ORCHESTERWERKE.

BAND 1–6.

Symphonische Dichtungen.

BAND 1.

1. Ce qu'on entend sur la Montagne. Berg-Symphonie. (Nach V. Hugo.)
2. Tasso, Lamento e Trionfo.

BAND 2.

2a. Le Triomphe funèbre du Tasse. Epilogue du poème symphonique „Tasso".
3. Les Préludes. (Nach Lamartine.)
4. Orpheus.

BAND 3.

5. Prometheus.
6. Mazeppa. (Nach V. Hugo.)

BAND 4.

7. Festklänge.
8. Héroïde funèbre.

BAND 5.

9. Hungaria.
10. Hamlet. (Nach Shakespeare.)

BAND 6.

11. Hunnenschlacht. (Nach Kaulbach.)
12. Die Ideale. (Nach Schiller.)

BAND 7–9.

Symphonien.

BAND 7.

1. Eine Symphonie zu Dantes Divina Commedia, mit Schlußchor.

BAND 8 und 9.

2. Eine Faust-Symphonie in drei Charakterbildern nach Goethe, mit Schlußchor.

BAND 10–12.

Kleinere Orchesterwerke.

BAND 10.

1. 2. Zwei Episoden aus Lenaus Faust.
Der nächtliche Zug.
Der Tanz in der Dorfschenke.
(Erster Mephisto-Walzer.)
3. Zweiter Mephisto-Walzer.
4. Von der Wiege bis zum Grabe. (Nach M. Zichy.)

BAND 11.

5. Fest-Vorspiel. Zur Einweihung der Dichter-Gruppe Schiller u. Goethe in Weimar, Sept. 1857.
6. Künstler-Festzug. Zur Schiller-Feier 1859.
7. Goethe-Fest-Marsch. Zur Säkularfeier von Goethes Geburtstag, 1849. (Neu bearb. 1859.)
8. Huldigungs-Marsch. Zur Huldigungsfeier des Großherzogs Carl Alexander 1853.

BAND 12.

9. Vom Fels zum Meer! Deutscher Siegesmarsch.
10. Ungarischer Krönungsmarsch. Zur Krönungsfeier 1867.
11. Ungarischer Sturmmarsch.
12. Les Morts (mit Männerchor ad lib.).
13. La Notte (Die Nacht).

BAND 13.

Für Pianoforte mit Orchester.

1. Erstes Konzert in Es dur.
2. Zweites Konzert in A dur.
3. Totentanz. (Danse macabre.) Paraphrase über „Dies irae".
4. Malédiction für Pianoforte und Streichinstrumente.

Druck von Breitkopf & Härtel in Leipzig.