Hommage à Haydn

Komponiert 1909 · Erschienen 1910

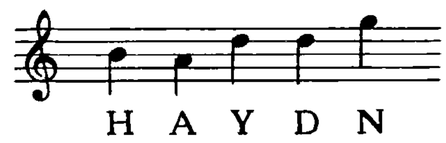

L. 123 (115)

Mouvement de valse lente

p doux et expressif

p

7

p

pp

14

rit.

a tempo

p

vif
une mesure équivaut à un temps du mouvement précédent

21

p léger

27

p

p doux et soutenu

Vervielfältigungen jeglicher Art sind gesetzlich verboten.
© 1997 by G. Henle Verlag, München

35

p *marqué* *p* *marqué*

42

cresc. *f* *m.g.*

49

m.g. *m.g.* *retenu* *dim. molto*

57

a tempo, vif *pp* *peu à peu animé* *p marqué* *sempre pp*

66

molto cresc. *animé* *p* *f*

75

p *f* *f*

83

p *f* *p* *f* *f* *ff*

90

p *pp* *pp*

100

più pp

113

tempo I

p

vif

p

pp