DIE
Schule des Fugenspiels
UND
des Vortrags mehrstimiger Sätze und deren besonderer Schwierigkeiten
auf dem
PIANO-FORTE
in 24 grossen Übungen

dargestellt und componirt
von

CARL CZERNY.

400ter Werk.
ter Heft.

L'ETUDE
de l'Execution des Fughes,
et des Compositions dans le style severe
composé pour le Piano-Forte
par
CHARLES CZERNY.
Oeuvre 400.
Cahier

Eigenthum der Verleger. Eingetragen in das Vereins-Archiv.

WIEN,
No 6083_86. bei Ant. Diabelli u. Comp. Pr. 1 f _ C.M.
Graben No 1133.
Paris, bei M. Schlesinger. London, bei Cramer & Comp.

VORWORT.

Das gegenwärtige Werk macht den Beschluss der ganzen Sammlung der praktischen, und syste = matisch nacheinander folgenden Übungen und Studien über alle Arten und Formen des *Fortepianospiels*, welche bereits unter folgenden Titeln erschienen sind :

1. Die Schule der Geläufigkeit, op. 299. in 30 Beispielen.
2. Die Schule des *Legato et Staccato*, op. 335 in 50 Beipielen.
3. Die Schule der Verzierungen *etc:*, op. 355 in 70 Beispielen.
4. Die Schule zur besonderen Ausbildung der linken Hand, op. 399 in 10 Beispielen und endlich :
5. Die Schule des Fugenspiels und des Vortrags mehrstimmiger Sätze und deren besonderer Schwie= rigkeiten, op. 400 in 24 Beispielen.

Das Ganze bildet demnach eine vollständige *praktische Fortepiano=Schule*, und umfasst das Wesent= lichste, was den Spieler bis zur *Virtuosität* erheben und heranbilden kann. Es entspricht somit dem gewählten Gesammt=Titel durch den Zweck :

Die Bahn des ausübenden Künstlers zu leiten und zu ordnen.

Die eigenthümlichen, selbst manchem sehr fertigen Spieler fremden Schwierigkeiten des Vortrags der Fugen, fugirten Sätze, und überhaupt mehrstimmigen Harmonien auf dem *Fortepiano*, bestehen vorzüglich :

a.) Jn der besondern, oft sehr unbequemen, und doch nothwendigen Fingersetzung.

b.) Jn der schwierigen Kenntniss, jede Note der Mittelstimmen stets derjenigen Hand zuzutheilen, wel= che dieselbe, in Rücksicht auf die Gesammtwirkung, am zweckmässigsten ausführen kann.

c.) Jn der Kunst, jede Stimme so gebunden, fliessend und deutlich vorzutragen, als wären die andern Stimmen gar nicht vorhanden.

d.) Jm kräftigern Herausheben und Betonen des Thema, in welcher Stimme es auch vorkommen und wie= derkehren mag.

e.) Endlich in dem fliessenden Fortspielen des Ganzen, selbst im raschesten Tempo, ohne das *Legato* durch Lücken und Sprünge in irgend einer Stimme zu unterbrechen.

Gegenwärtige Studien haben den Zweck, die Finger des Spielers an alle diese Formen anzugewöh= nen, und es ist desshalb für die meisten derselben das nützlichere schnelle *Tempo* gewählt worden, da sich natürlicherweise alle diese Figuren im langsamen Zeitmass sodann um so leichter ausführen lassen.

Die Fingersetzung zeigt dadurch, wie sie über oder unter den beiden Zeilen steht, deutlich an, in welcher Hand jede Note der Mittelstimmen in zweifelhaften Fällen zu greifen ist.

CARL CZERNY.

♩.=69. Allegro vivace e con Bravura.

PRELUDIO
Nº 10.

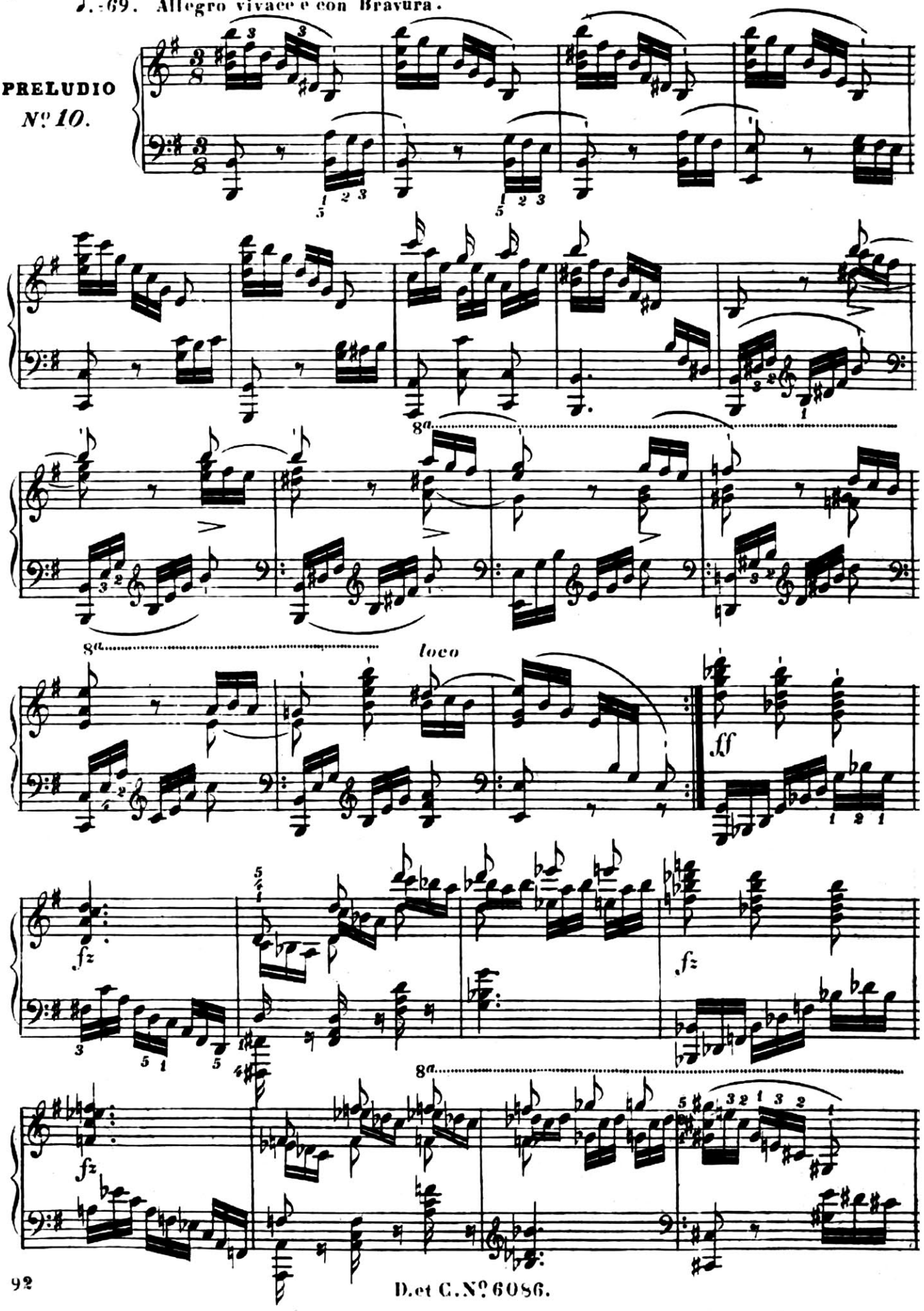

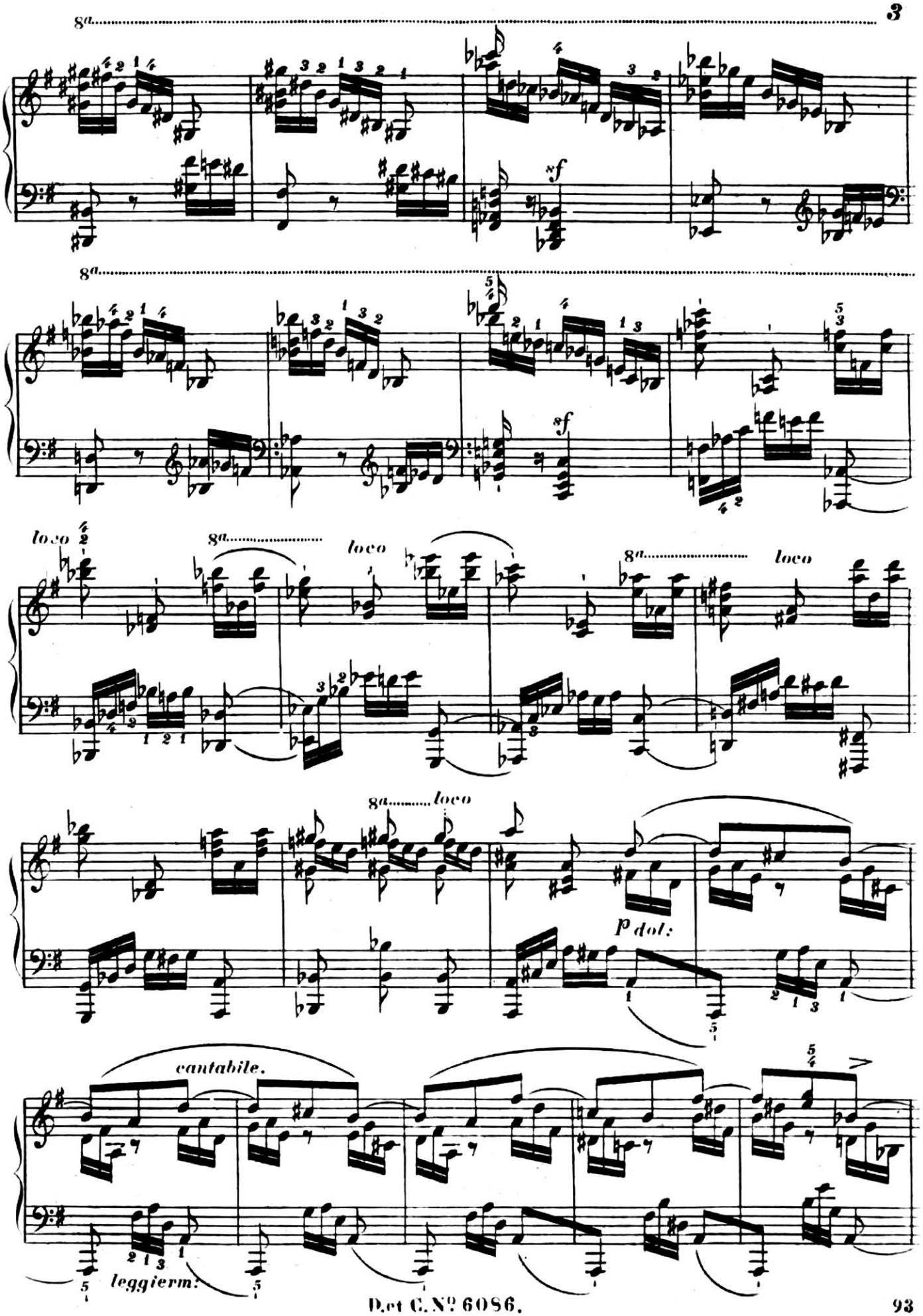
8a
sf
loco
p dol:
cantabile.
leggierm:

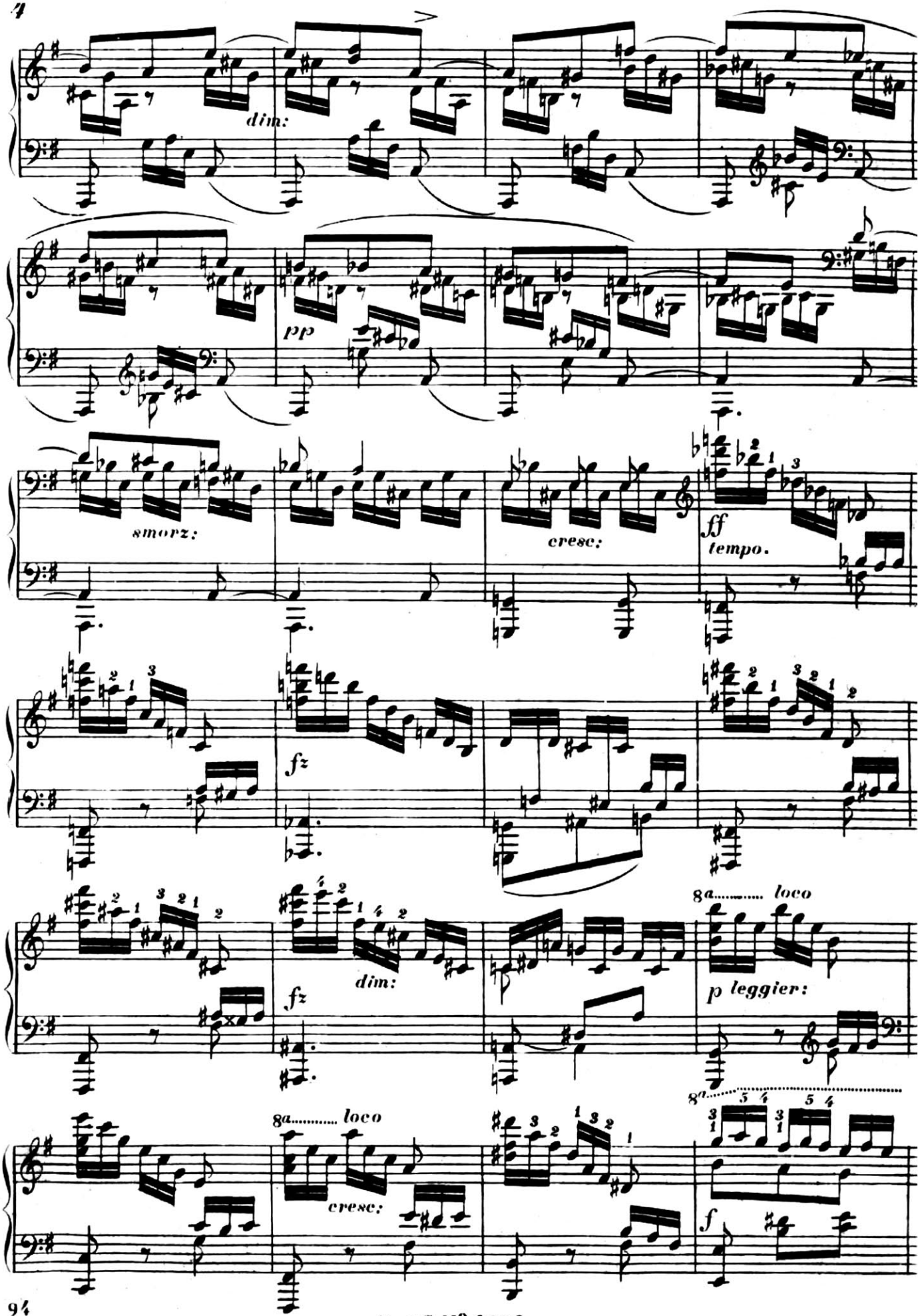
dim:
pp
smorz:
cresc:
ff
tempo.
fz
fz
dim:
8a..... loco
p leggier:
8a..... loco
cresc:
f

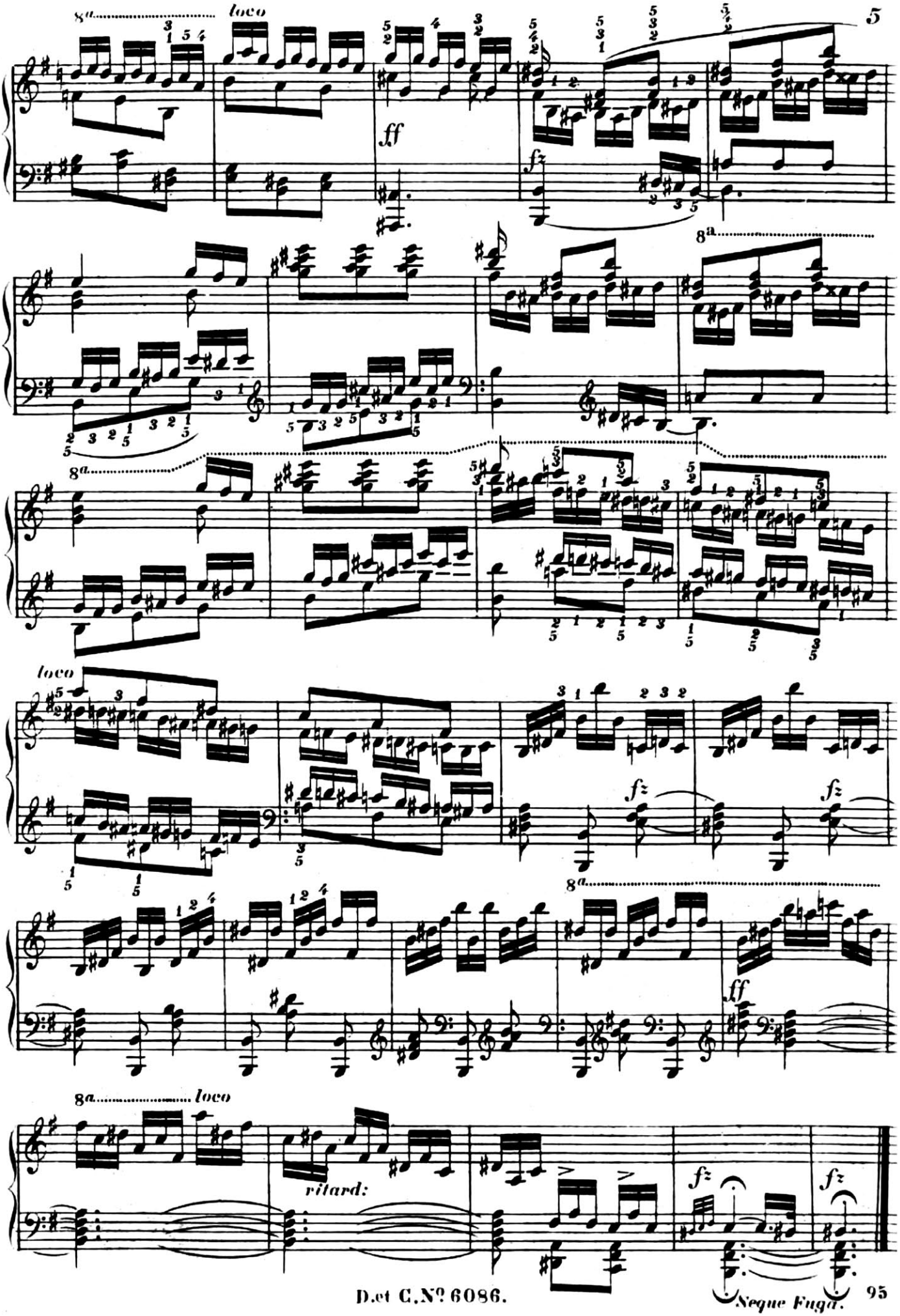
8a
loco
ff
fz
8a
8a
loco
fz
fz
8a
ff
8a
loco
ritard:
fz
fz

Allegro vivace. ♩. = 58.

Vierstimmig.

FUGA X.

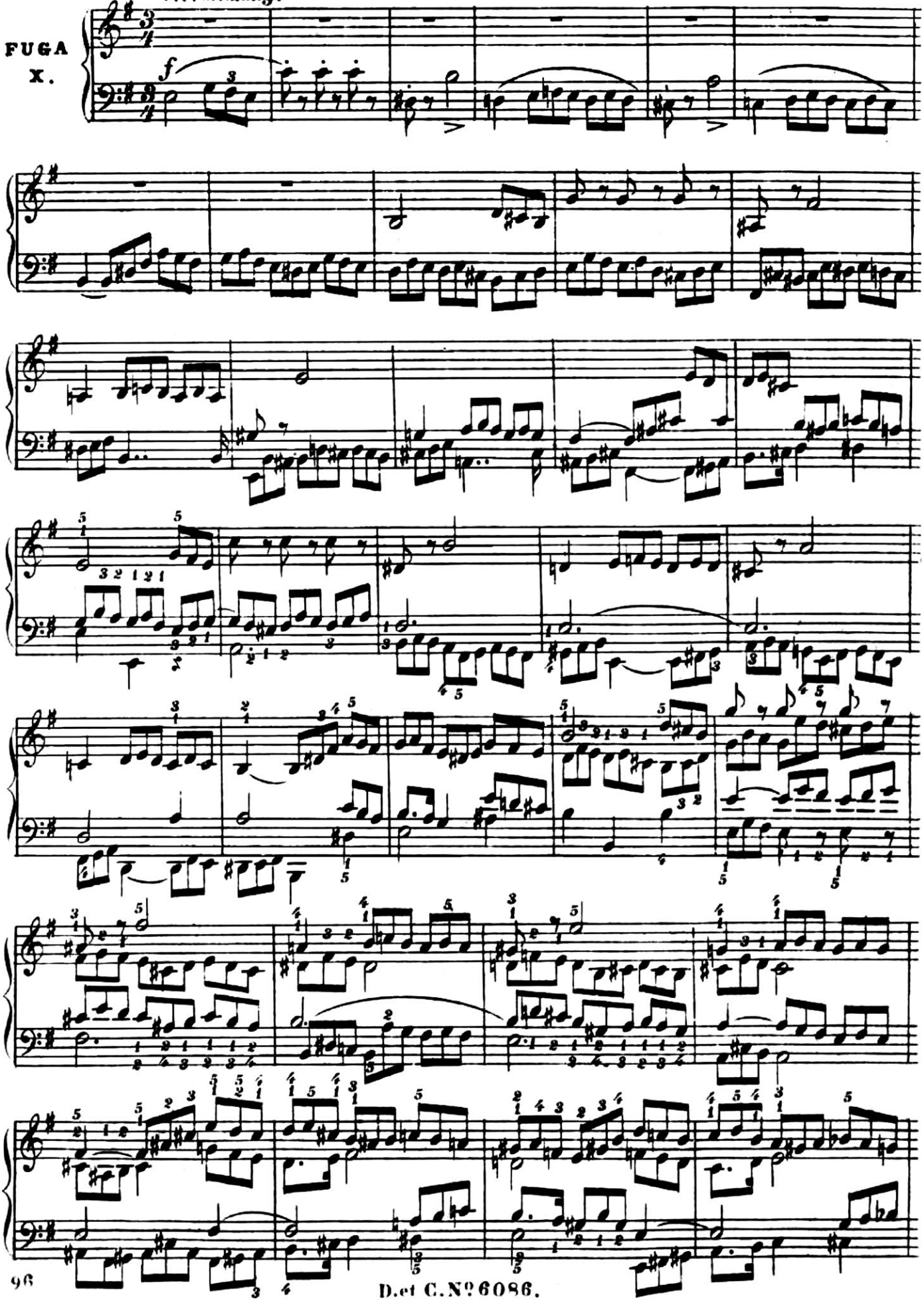

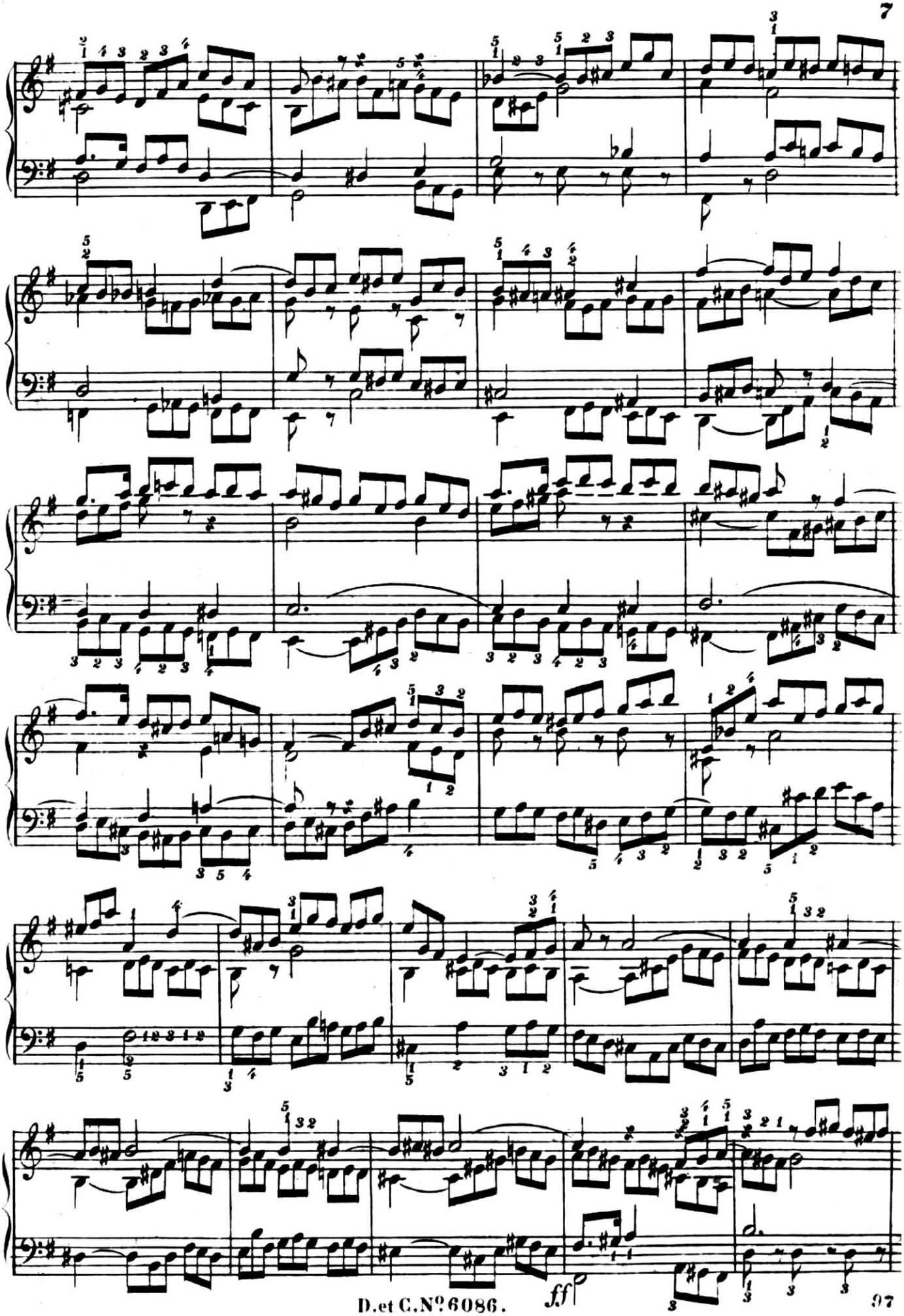
ff

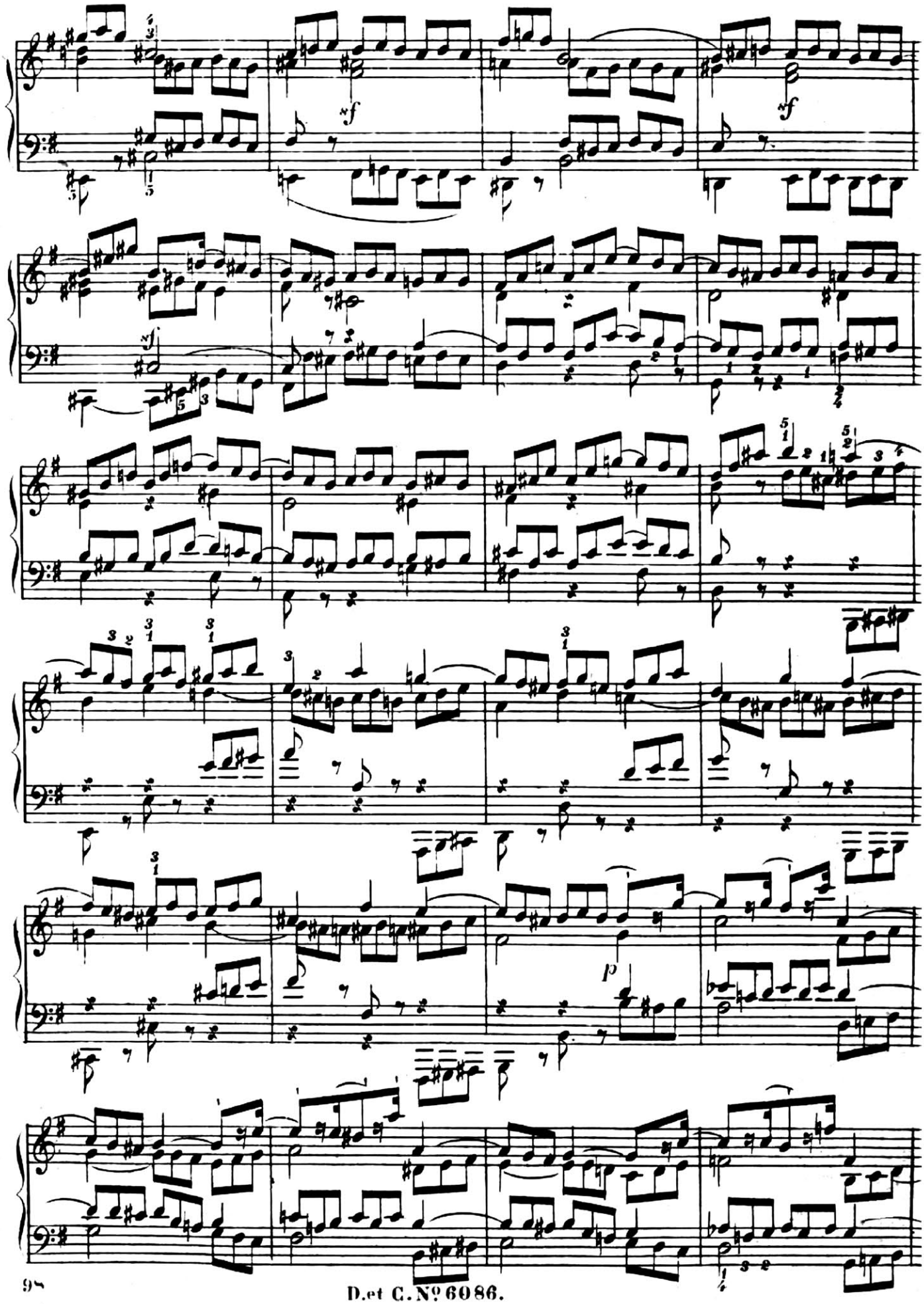
sf
sf
sf
p

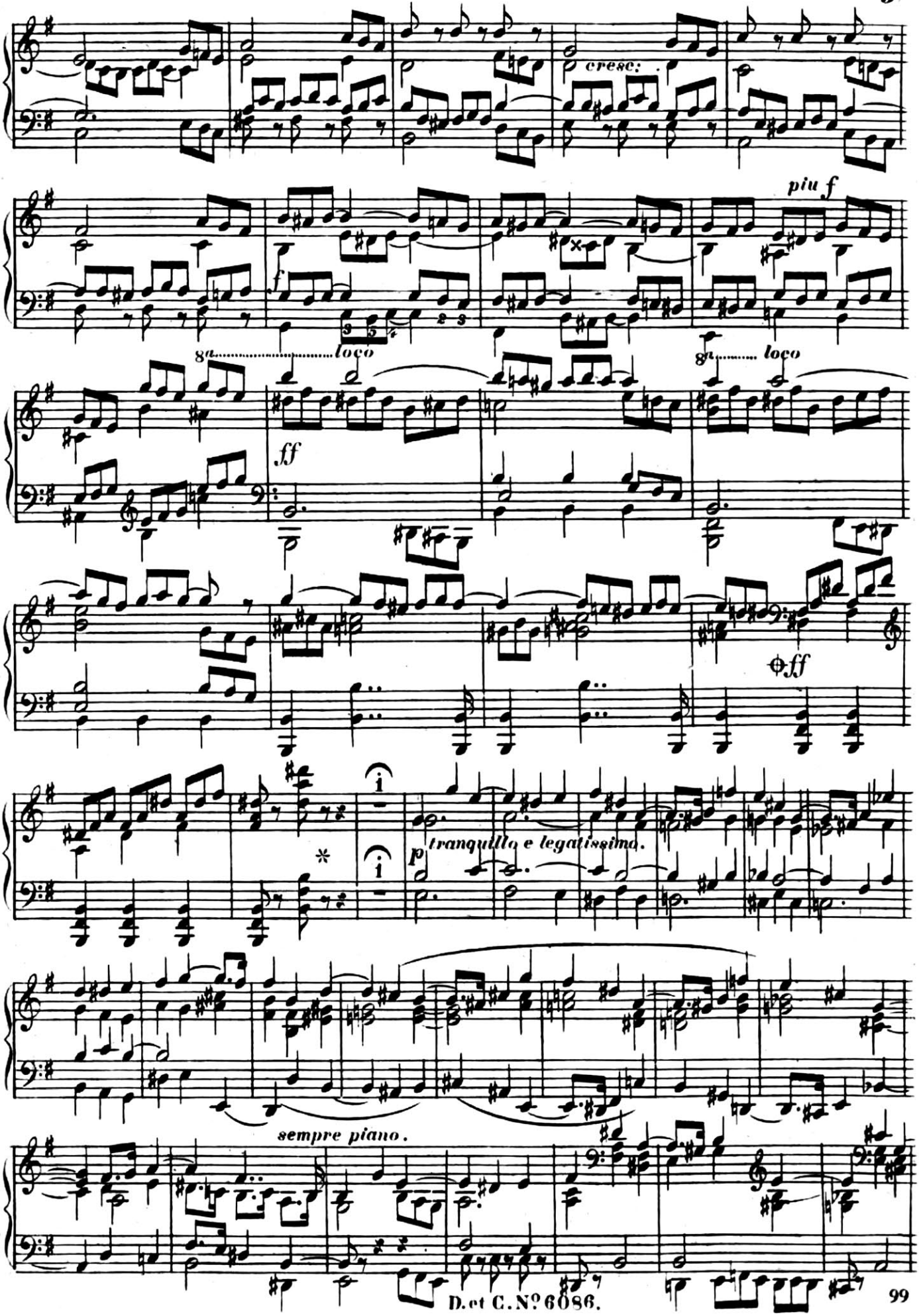
cresc:
piu f
f
8a loco
ff
8a loco
ff
p
tranquillo e legatissimo.
sempre piano.

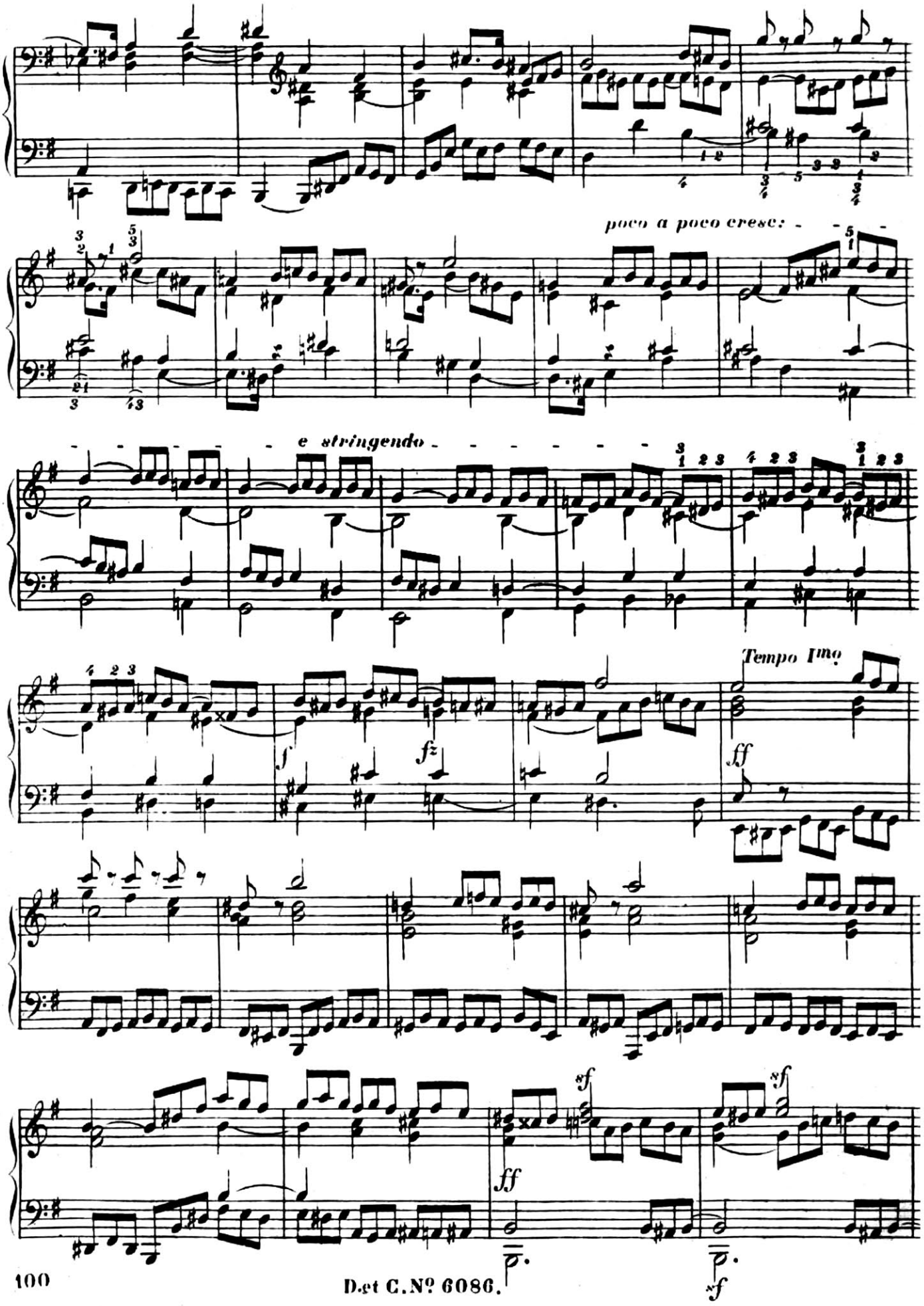

D.et C. Nº 6086.

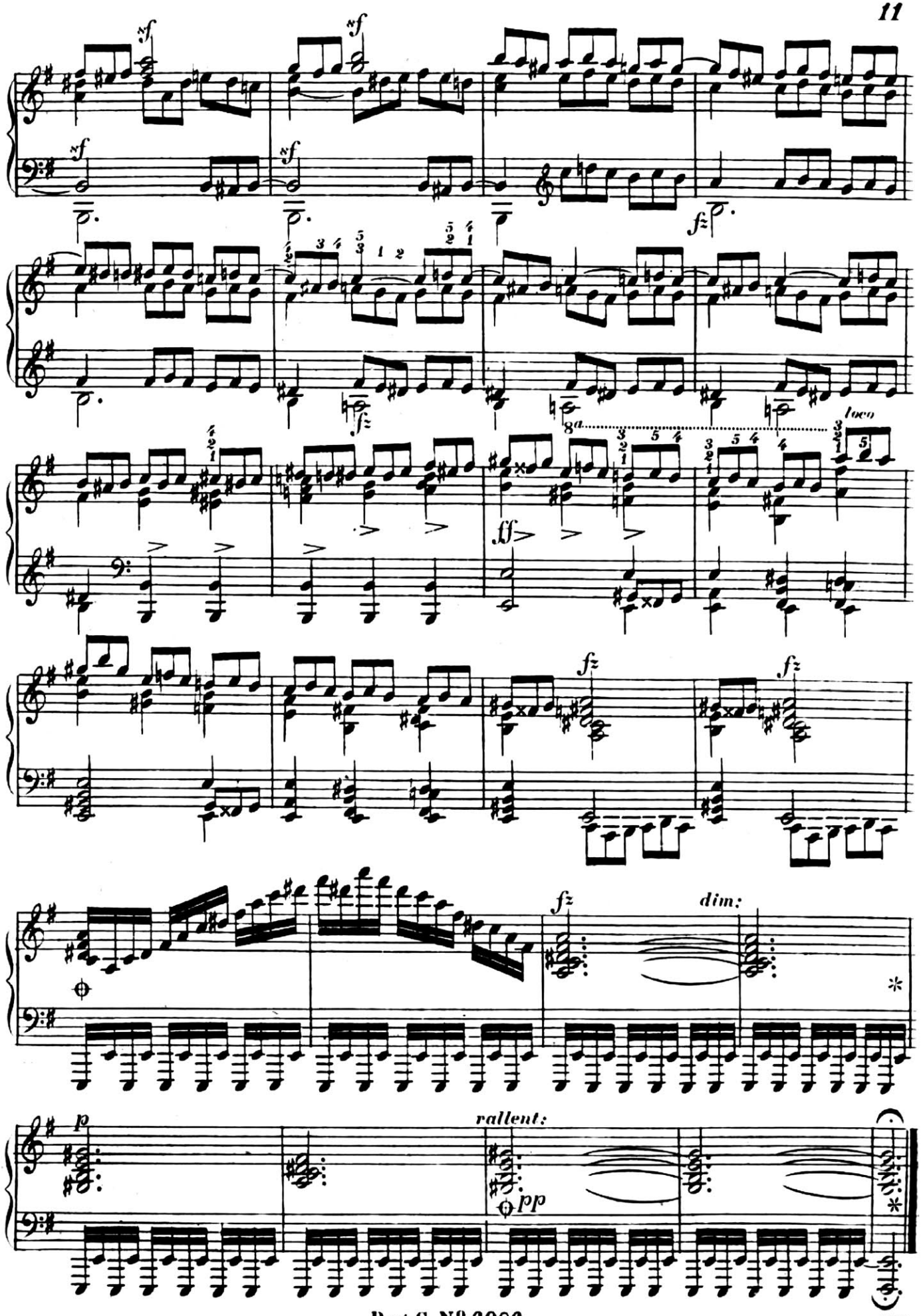
sf
fz
ff
8a
loco
dim:
p
rallent:
pp

PRELUDIO
Nº 11.

Andante maestoso. ♪ = 100.

ben tenute.

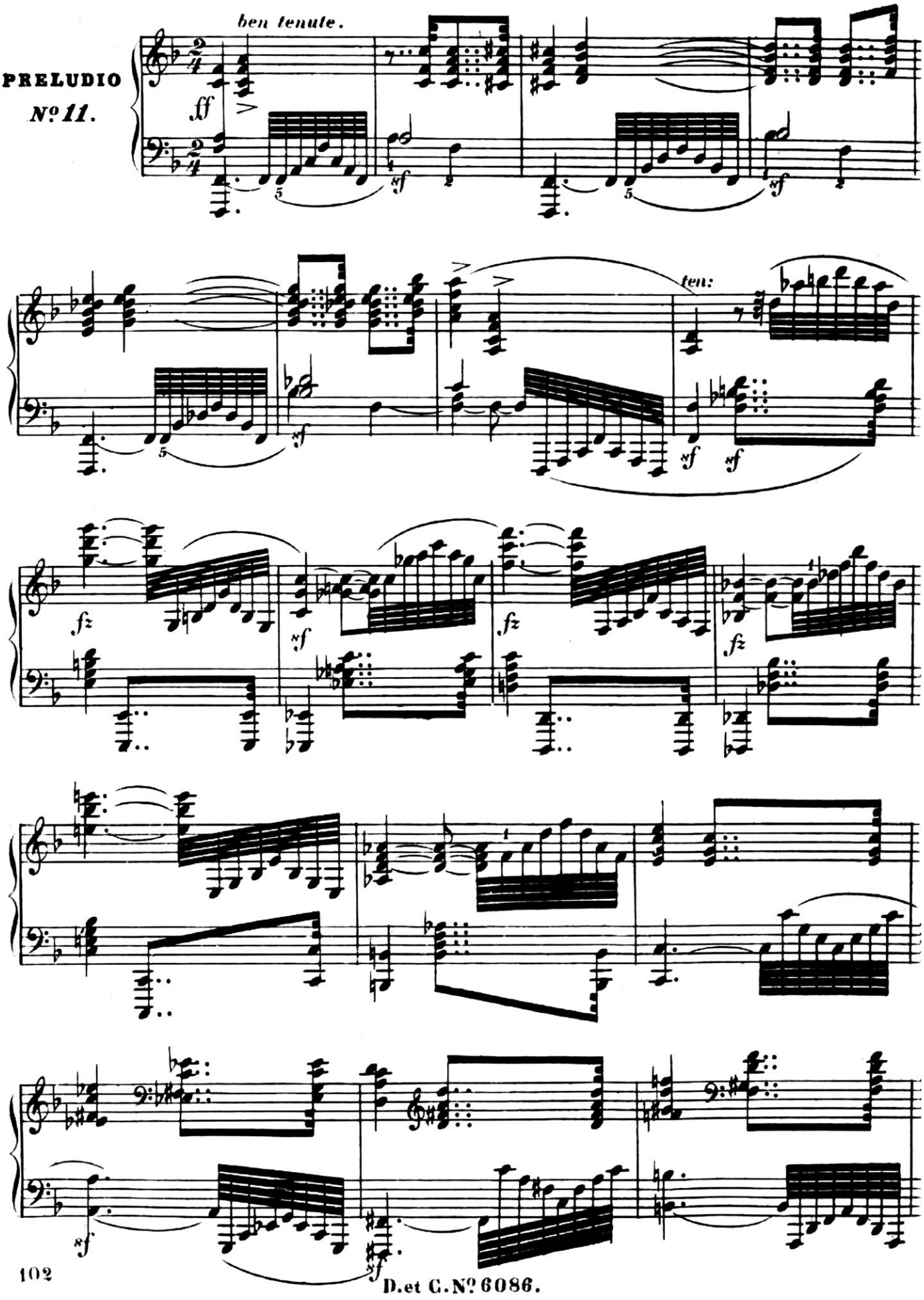

D. et C. Nº 6086.

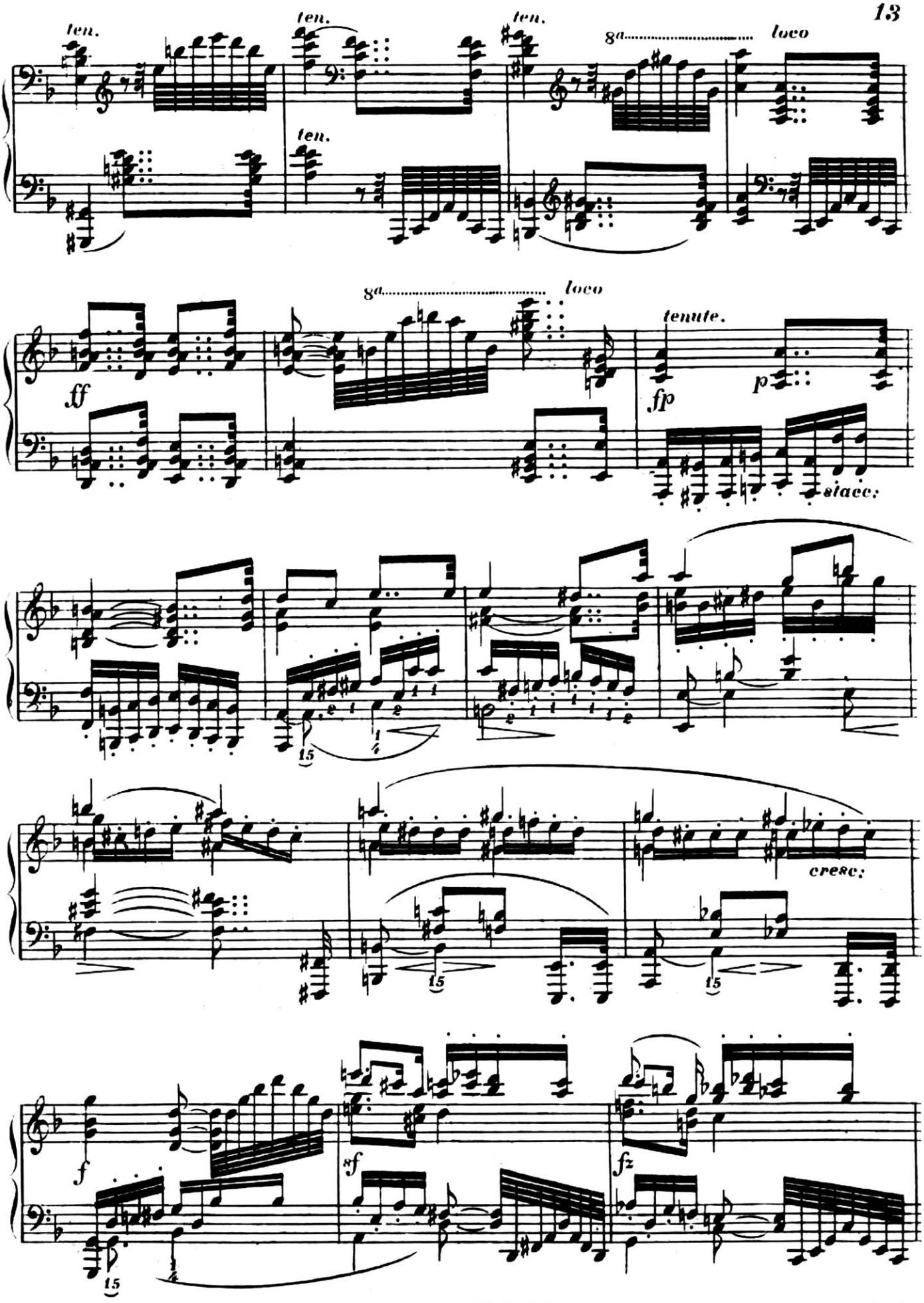
ten.
ten.
ten.
ten.
8a
loco
ff
8a
loco
tenute.
fp
p
stacc.
cresc.
f
sf
fz

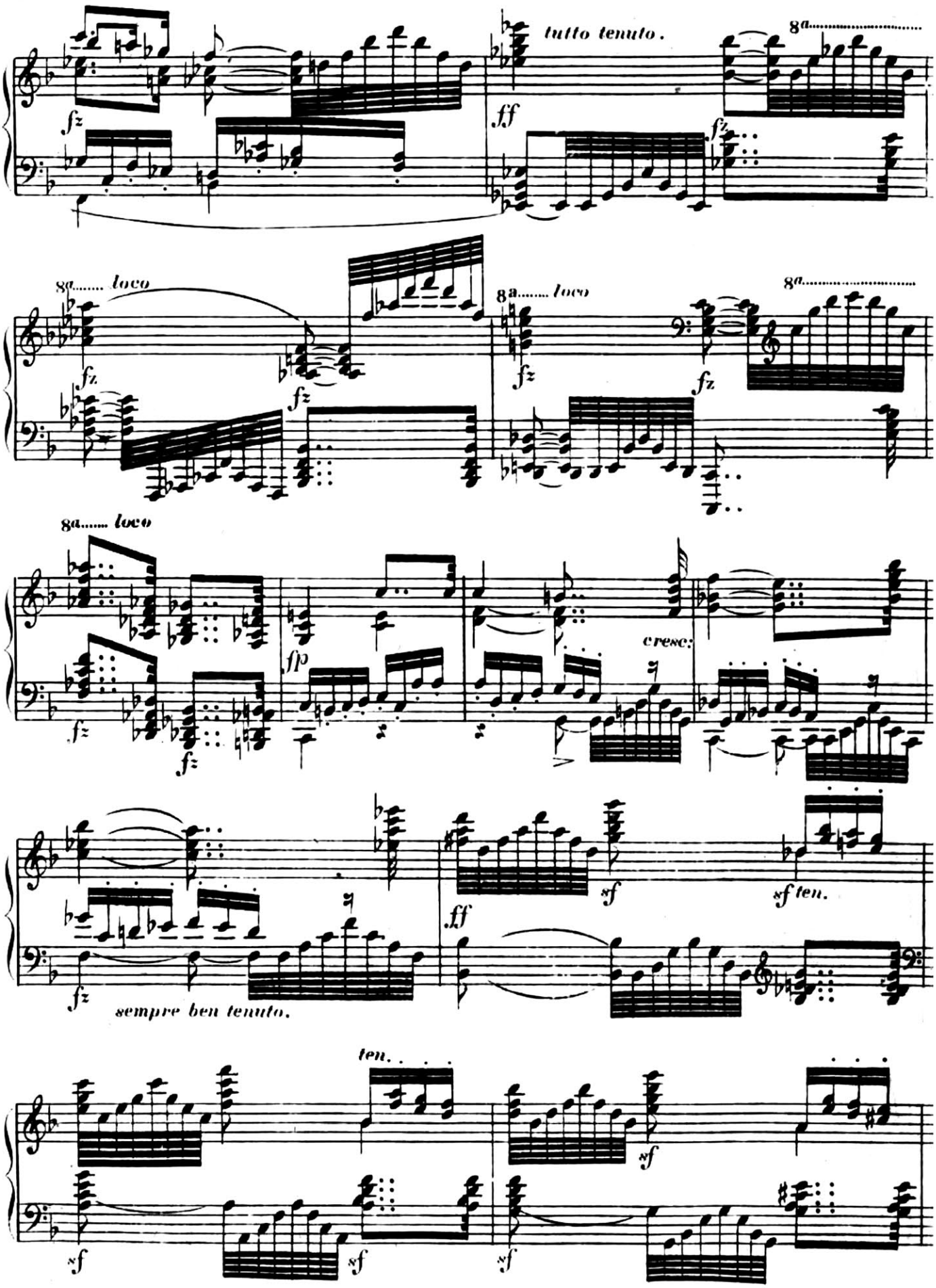
tutto tenuto.
8a
loco
fz
ff
fp
cresc:
sempre ben tenuto.
ten.
sf
sf ten.

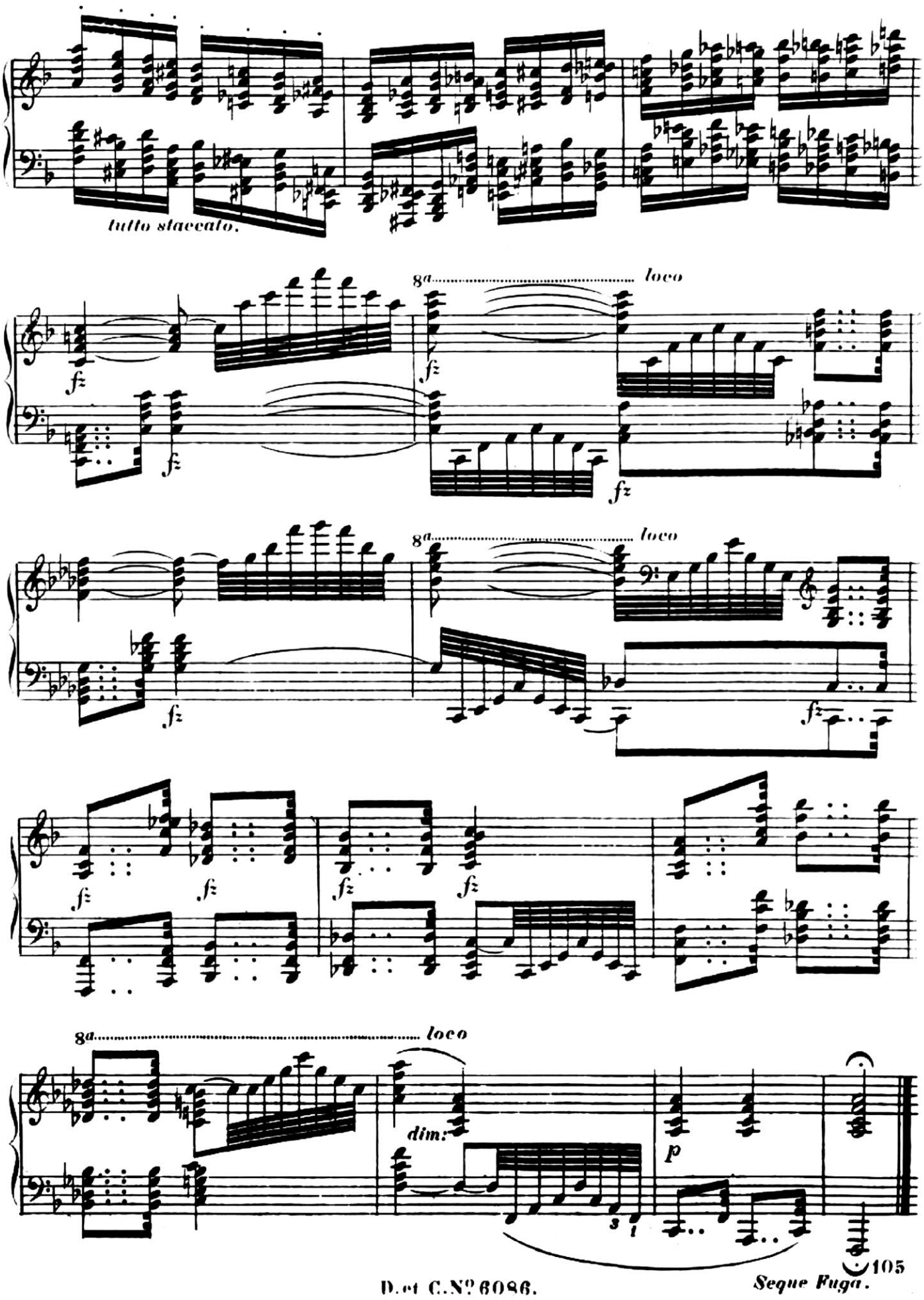

Seque Fuga.

Molto Allegro. ♩. = 132.

Vierstimmig.

FUGA XI.

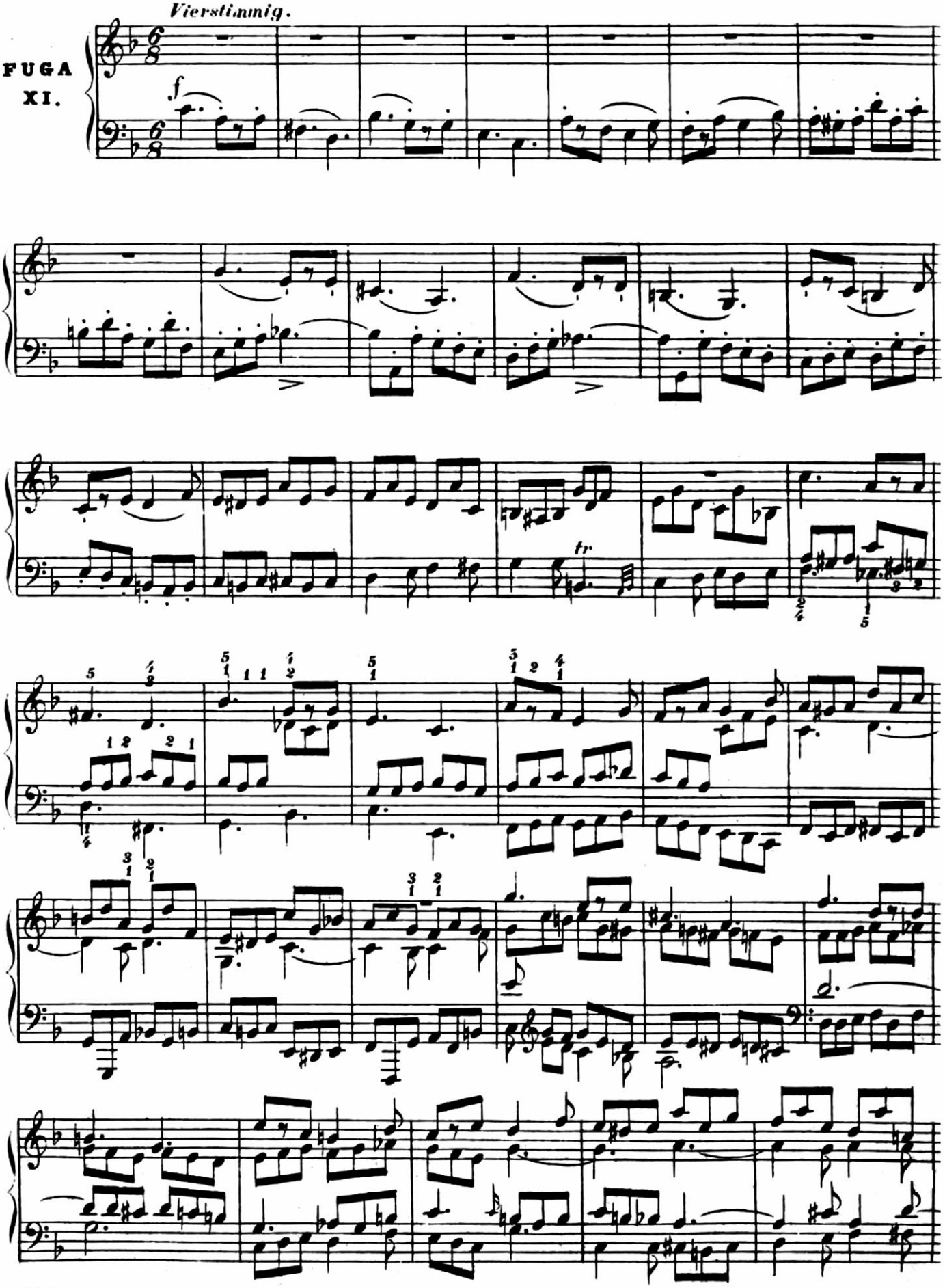

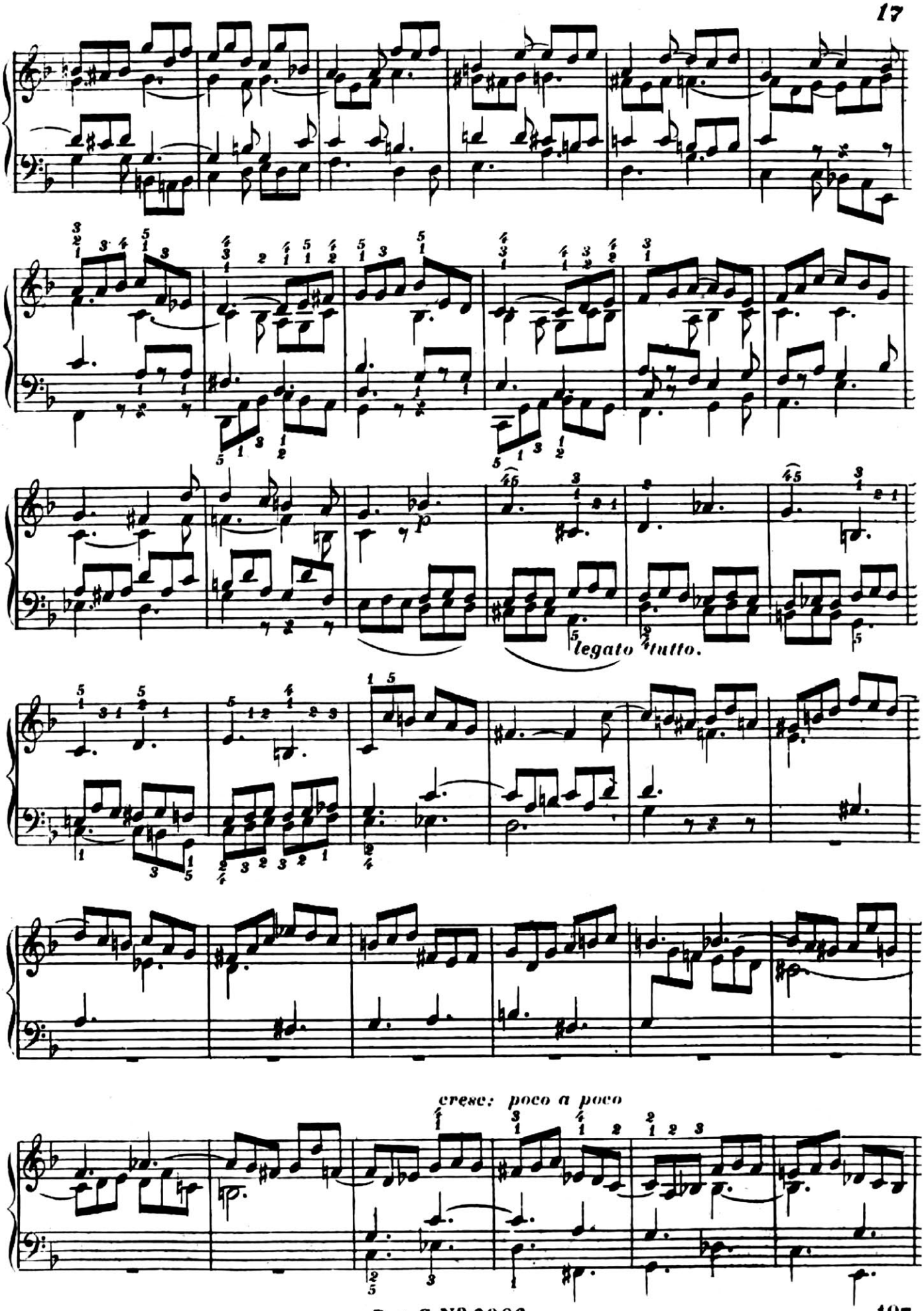
legato tutto.
cresc: poco a poco

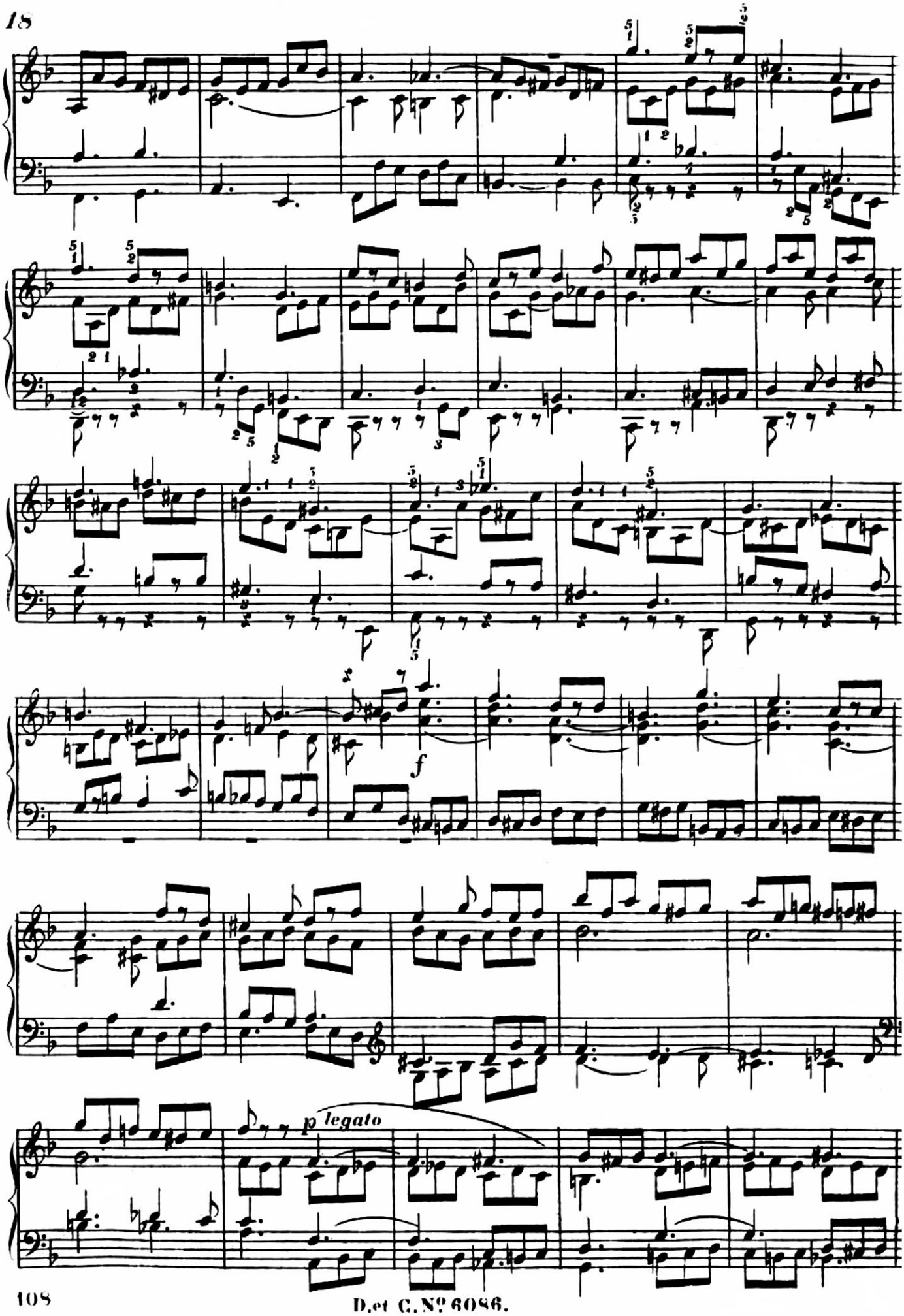
f
p legato

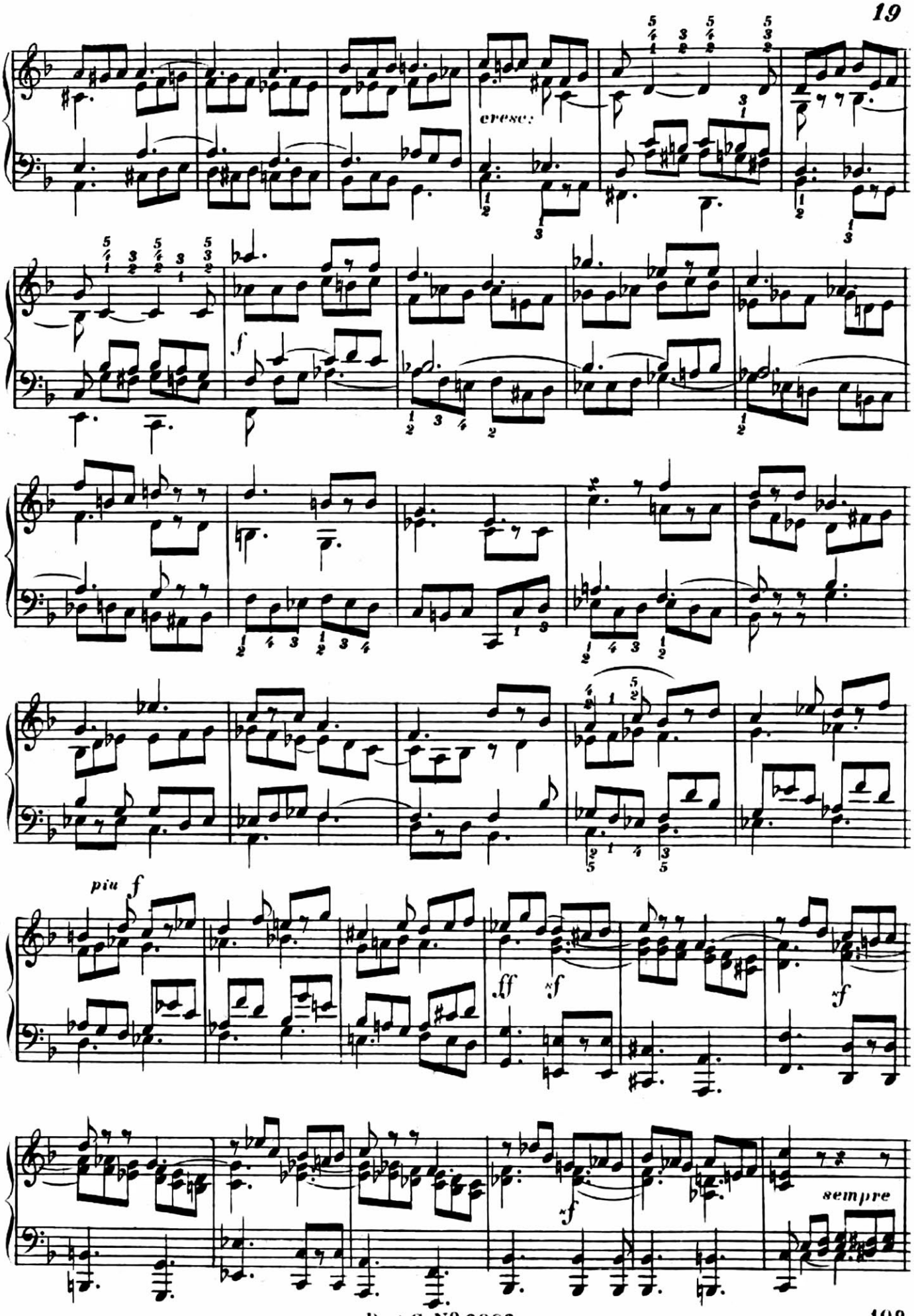
cresc.
f
piu f
ff
sempre

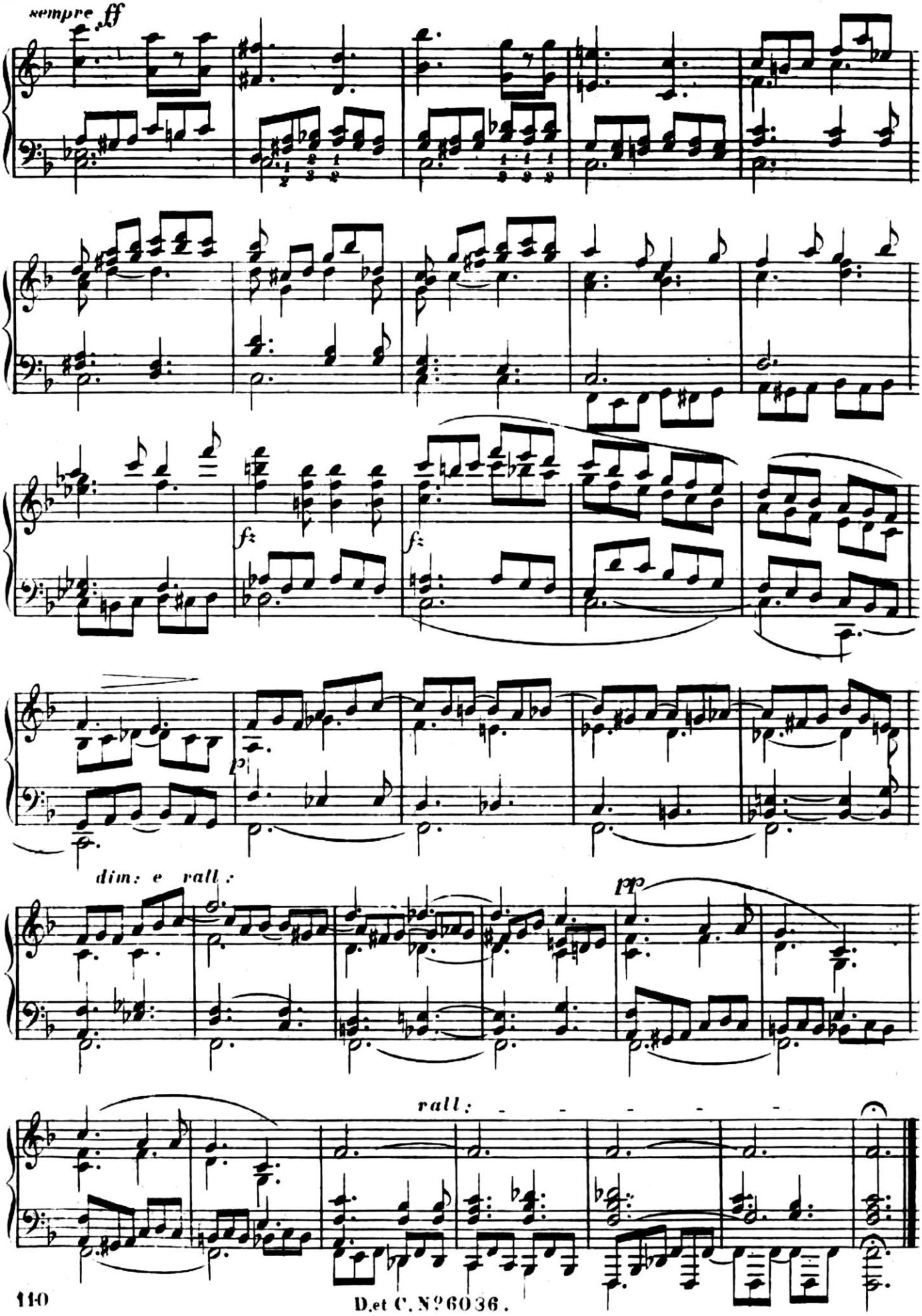
sempre ff
fz
fz
p
dim: e rall:
pp
rall:

Allegro agitato ed energico. ♩ = 126.

PRELUDIO

Nº 12.

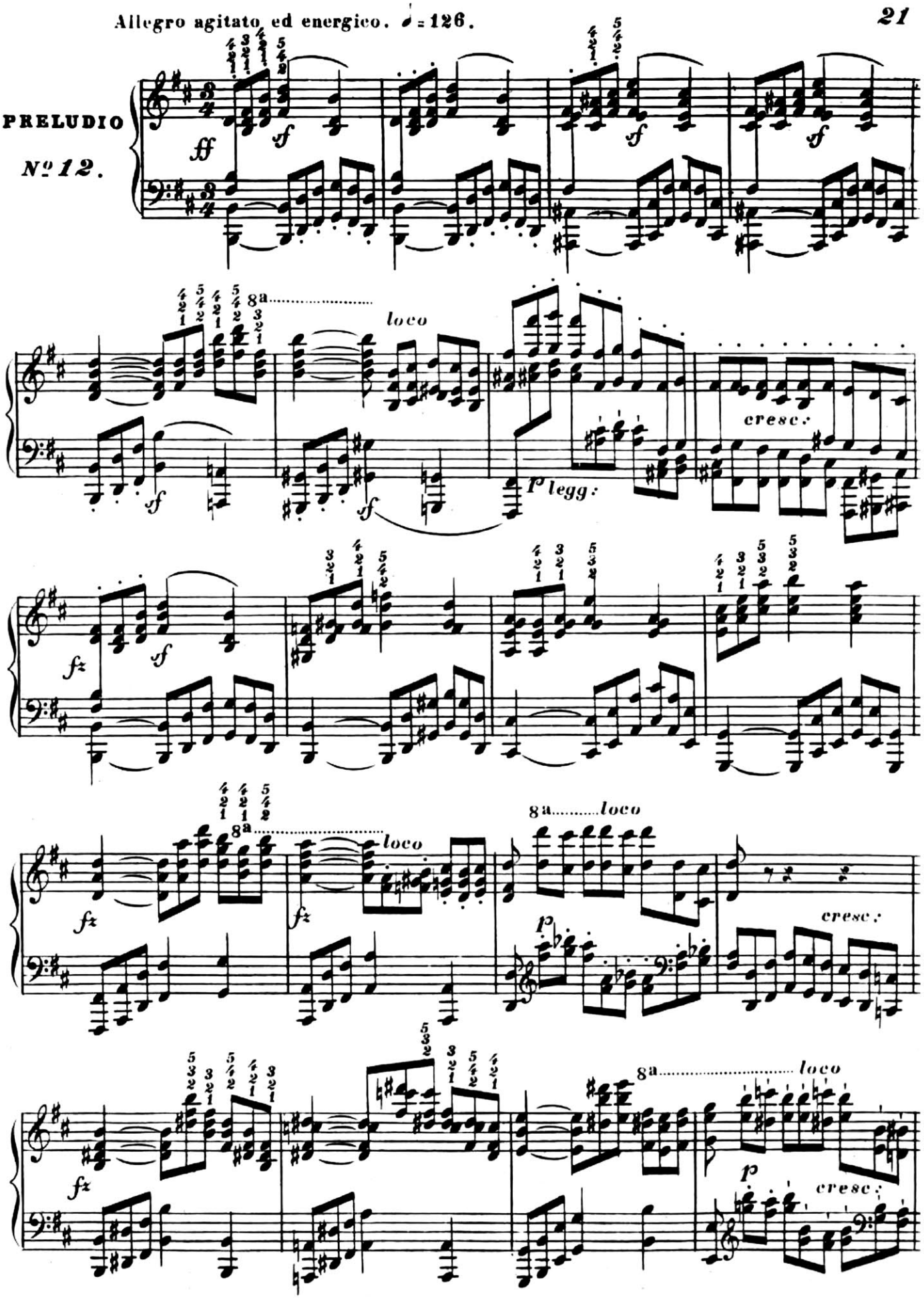

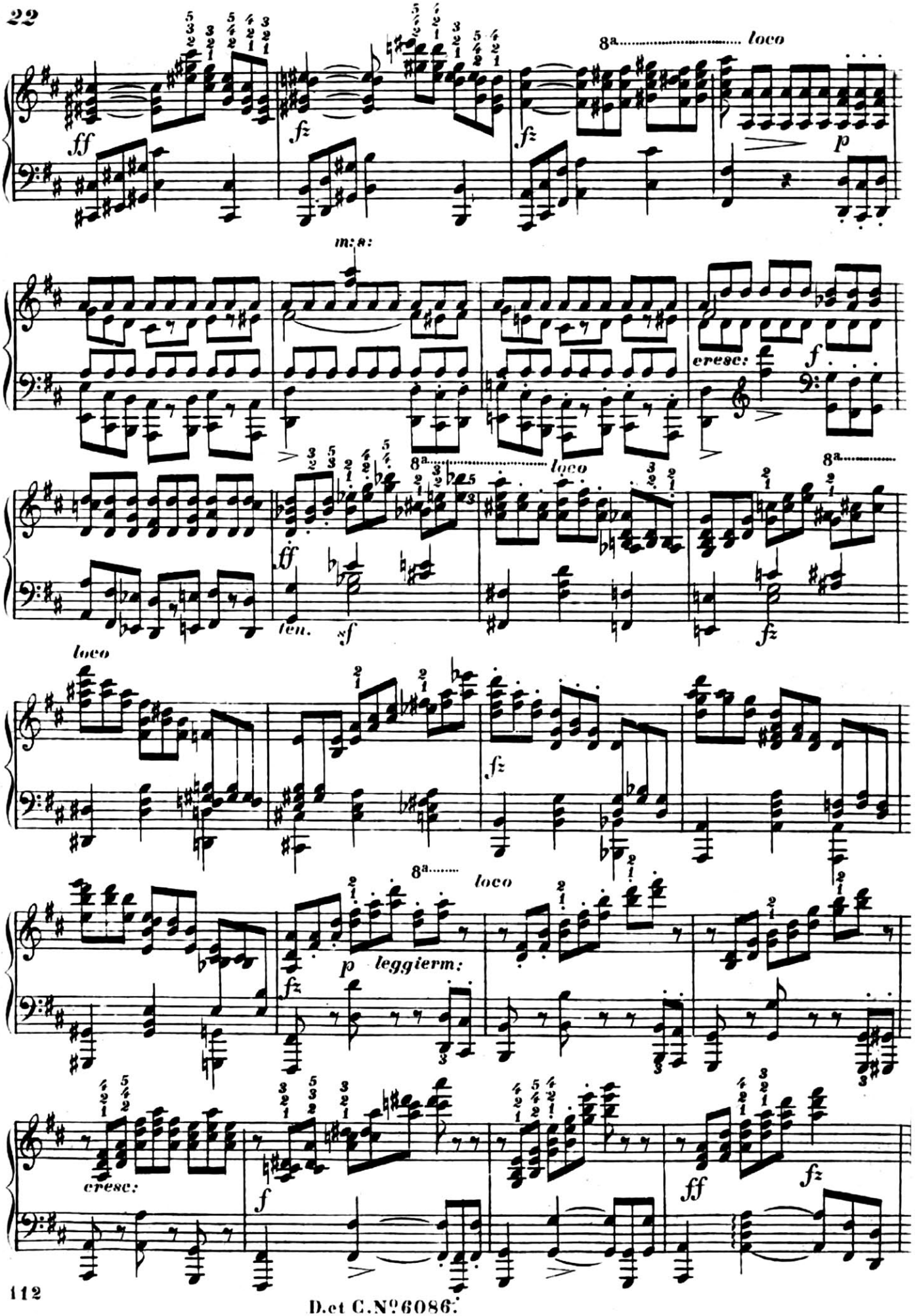
ff
fz
fz
8a
loco
p
m:s:
cresc:
f
ff
ten.
sf
8a
loco
8a
fz
loco
fz
8a
loco
p
leggierm:
fz
cresc:
f
ff
fz

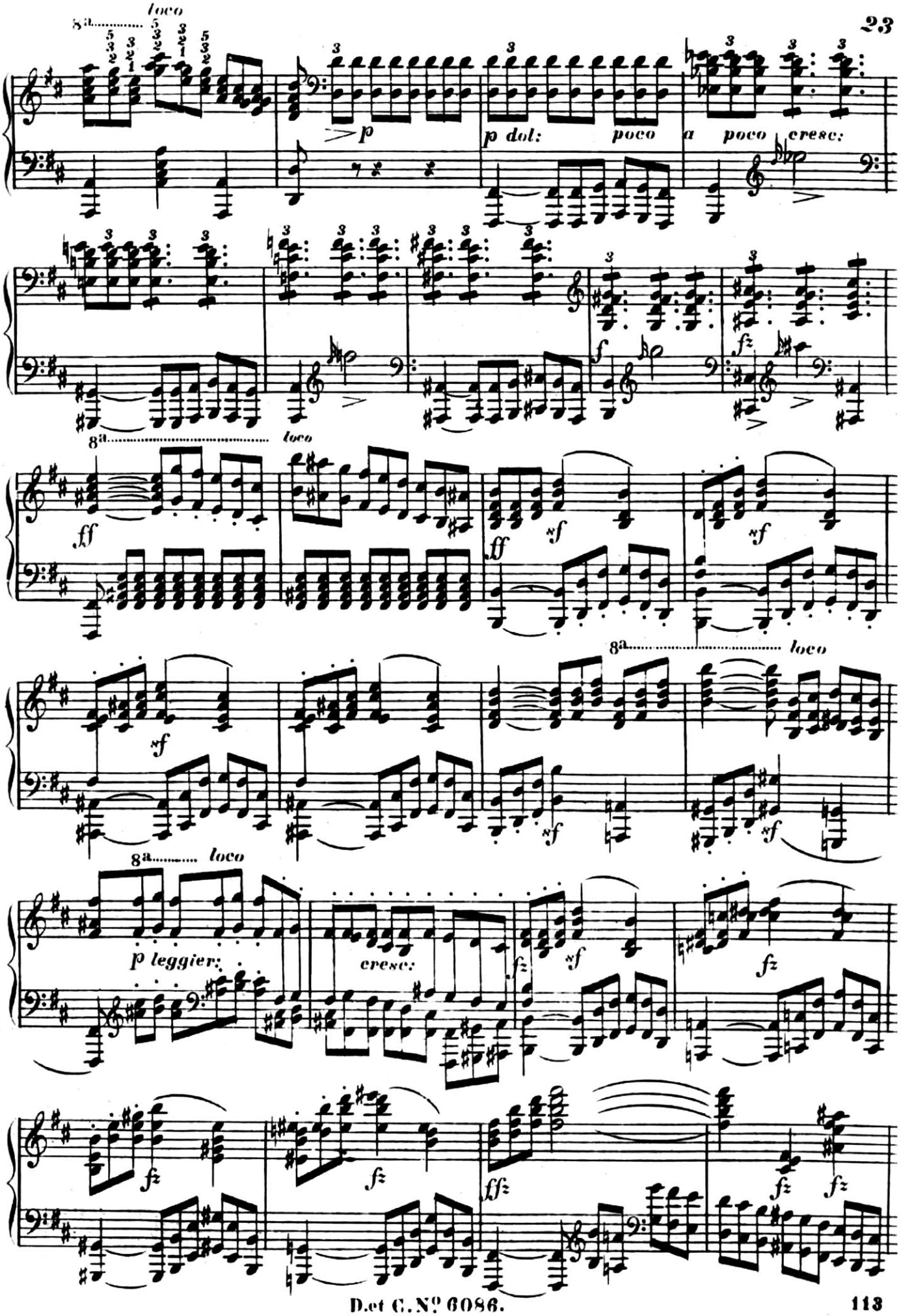
8a loco
p
p dol: poco a poco cresc:
f
fz
ff
sf
p leggier:
cresc:
ffz

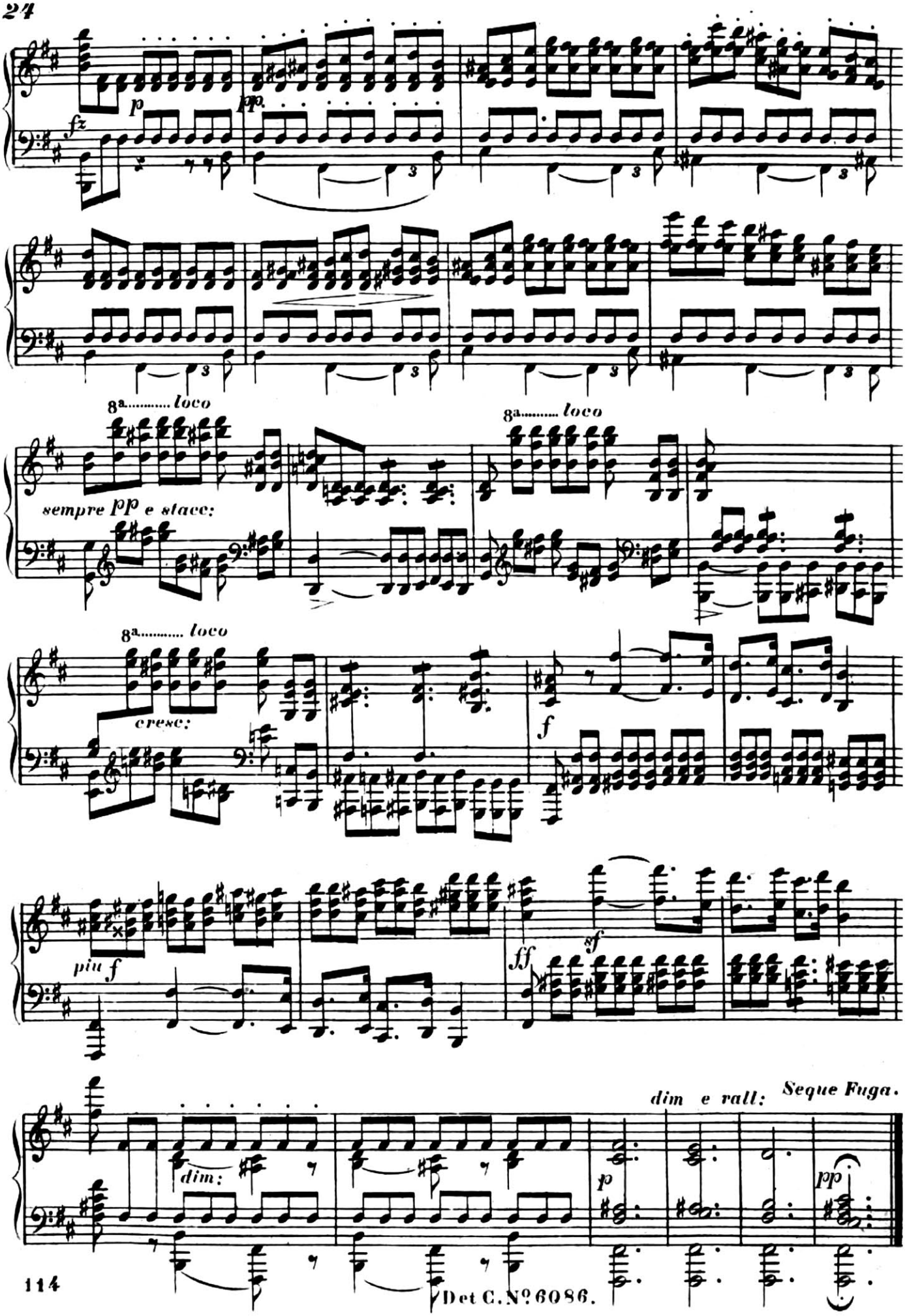
fz
p
pp
8a..... loco
sempre pp e stacc:
8a..... loco
8a..... loco
cresc:
f
più f
sf
ff
dim:
dim e rall:
Seque Fuga.
p
pp

Det C. Nº 6086.

Allegro. ♩ = 132.

Vierstimmig.

FUGA XII.

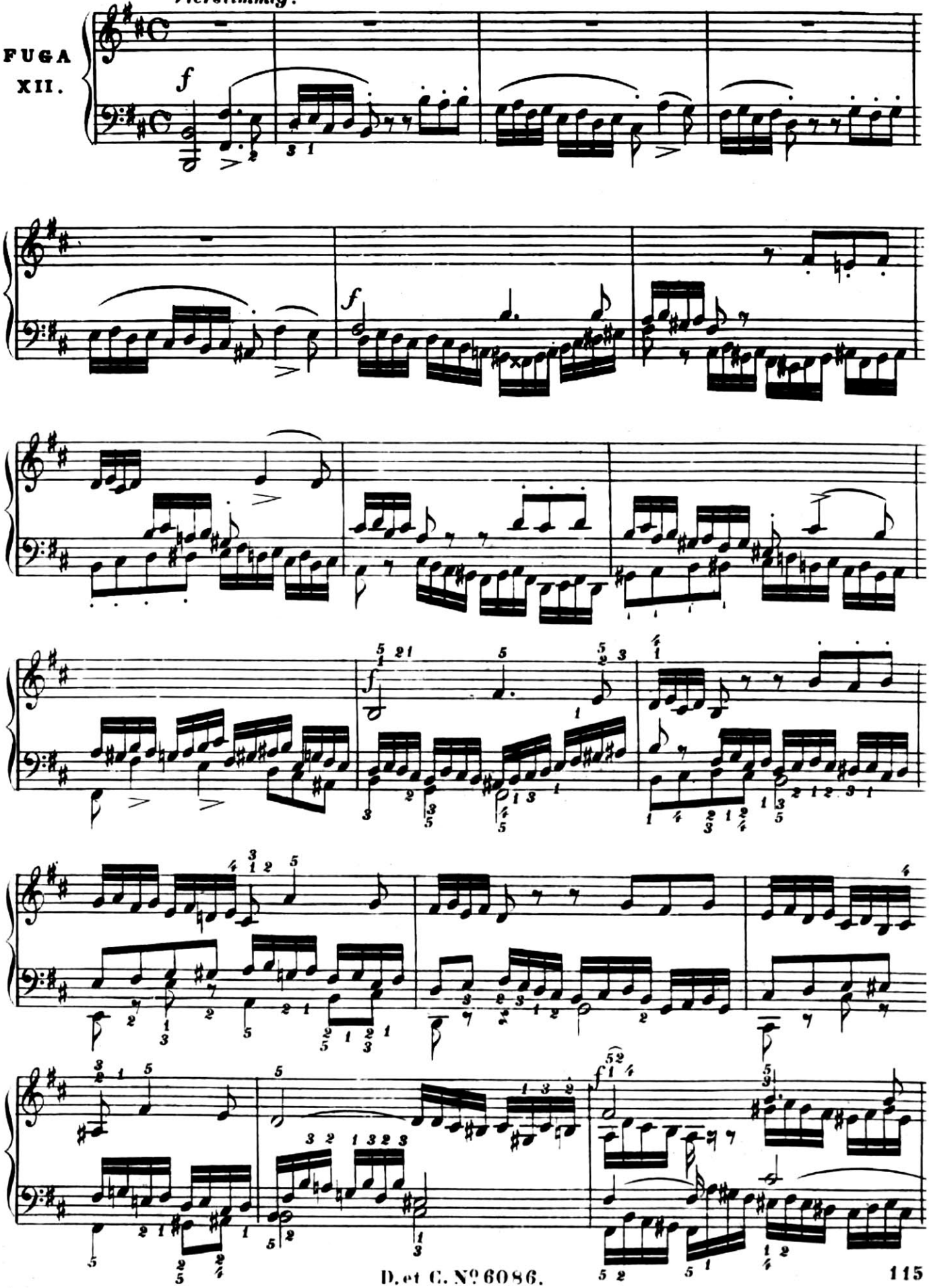

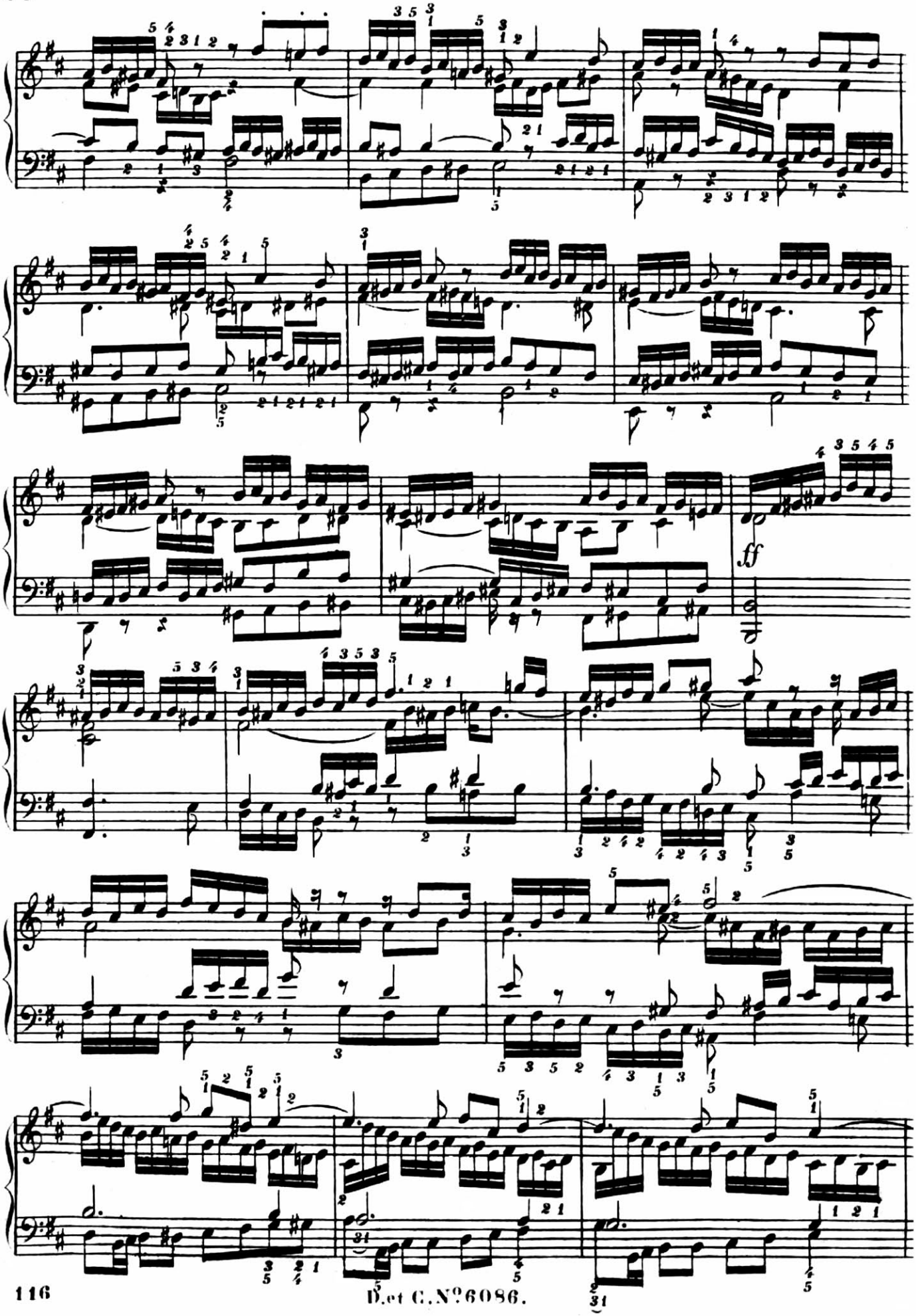
ff

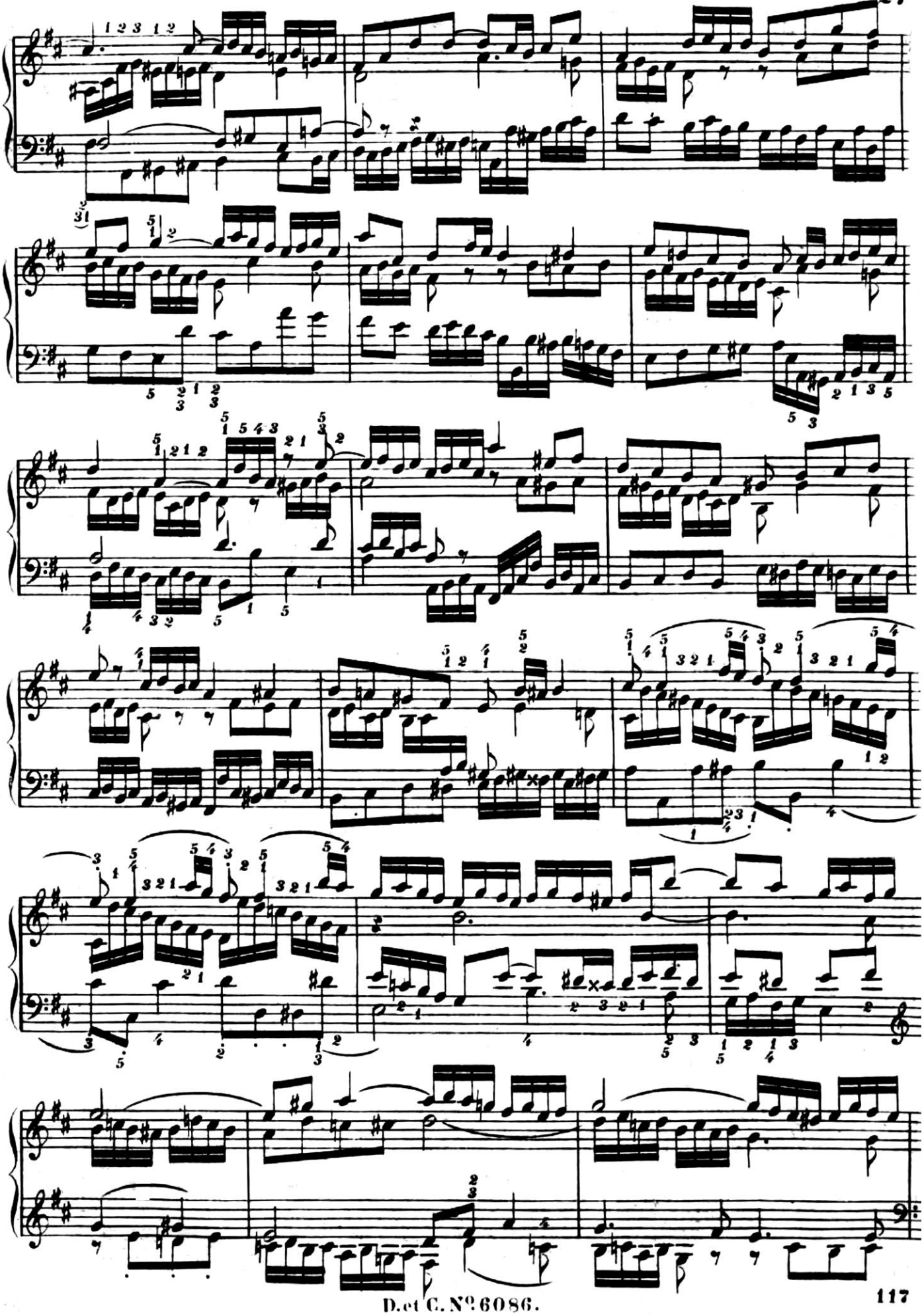

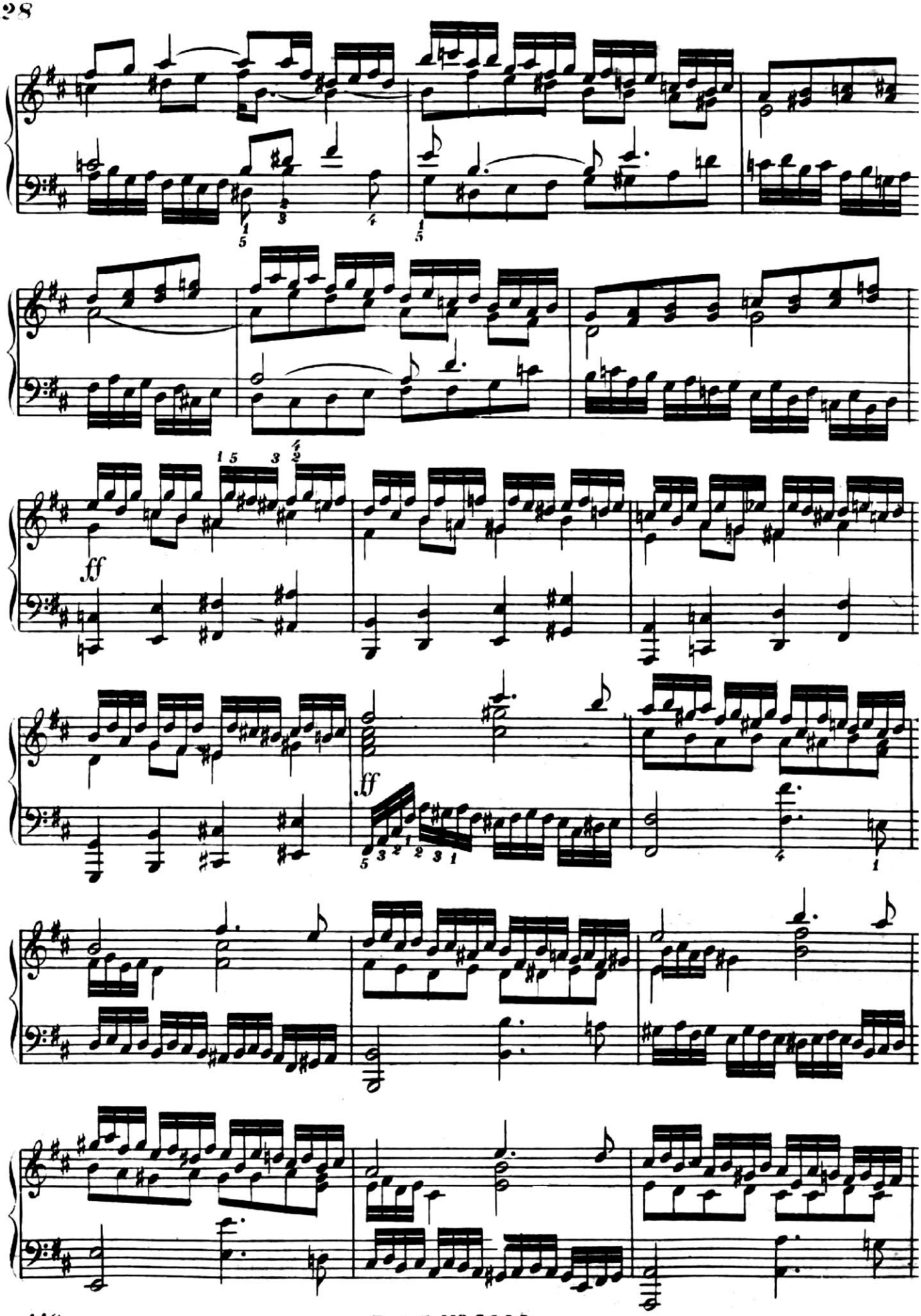
ff
ff

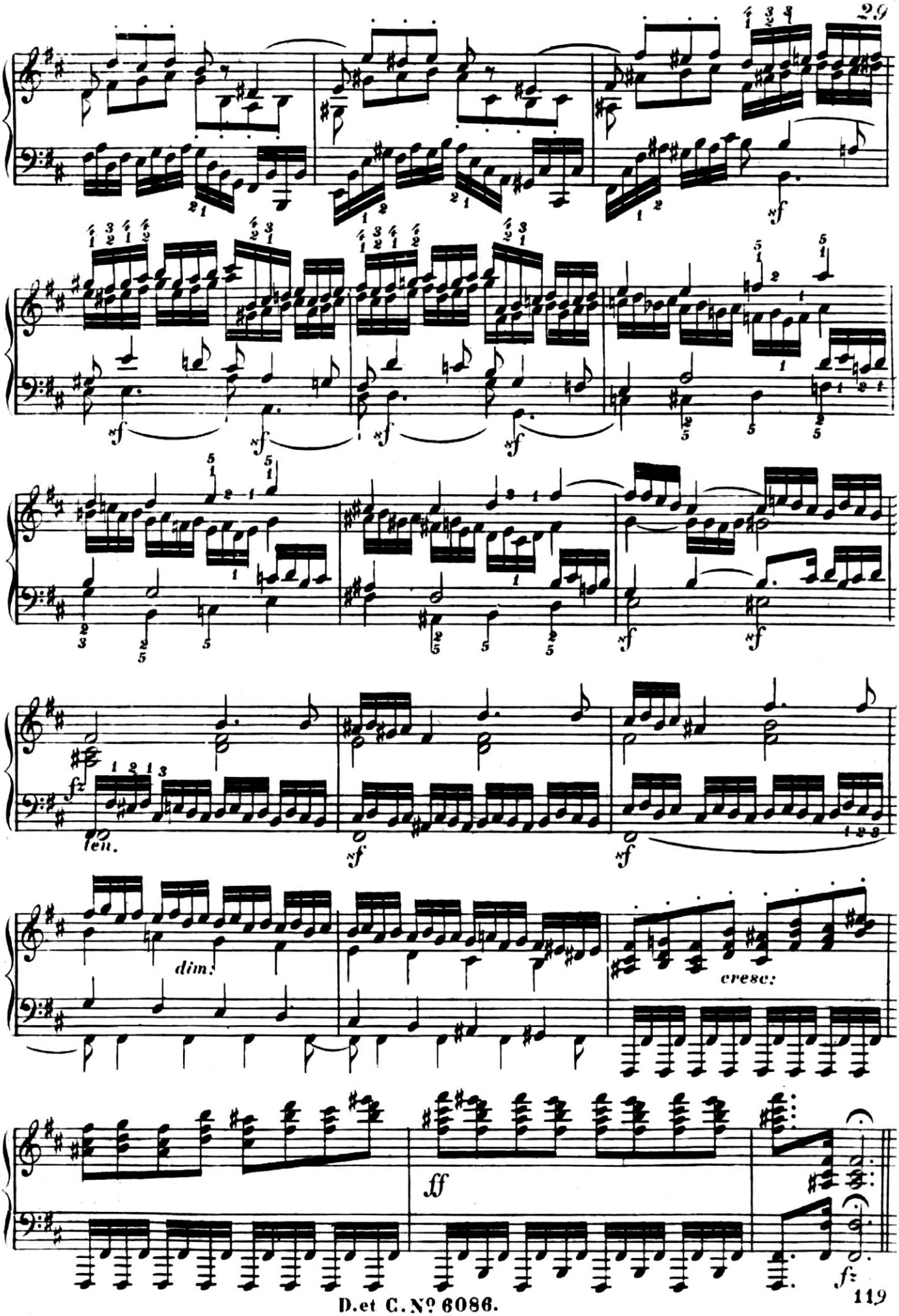
29
dim.
cresc:
ff

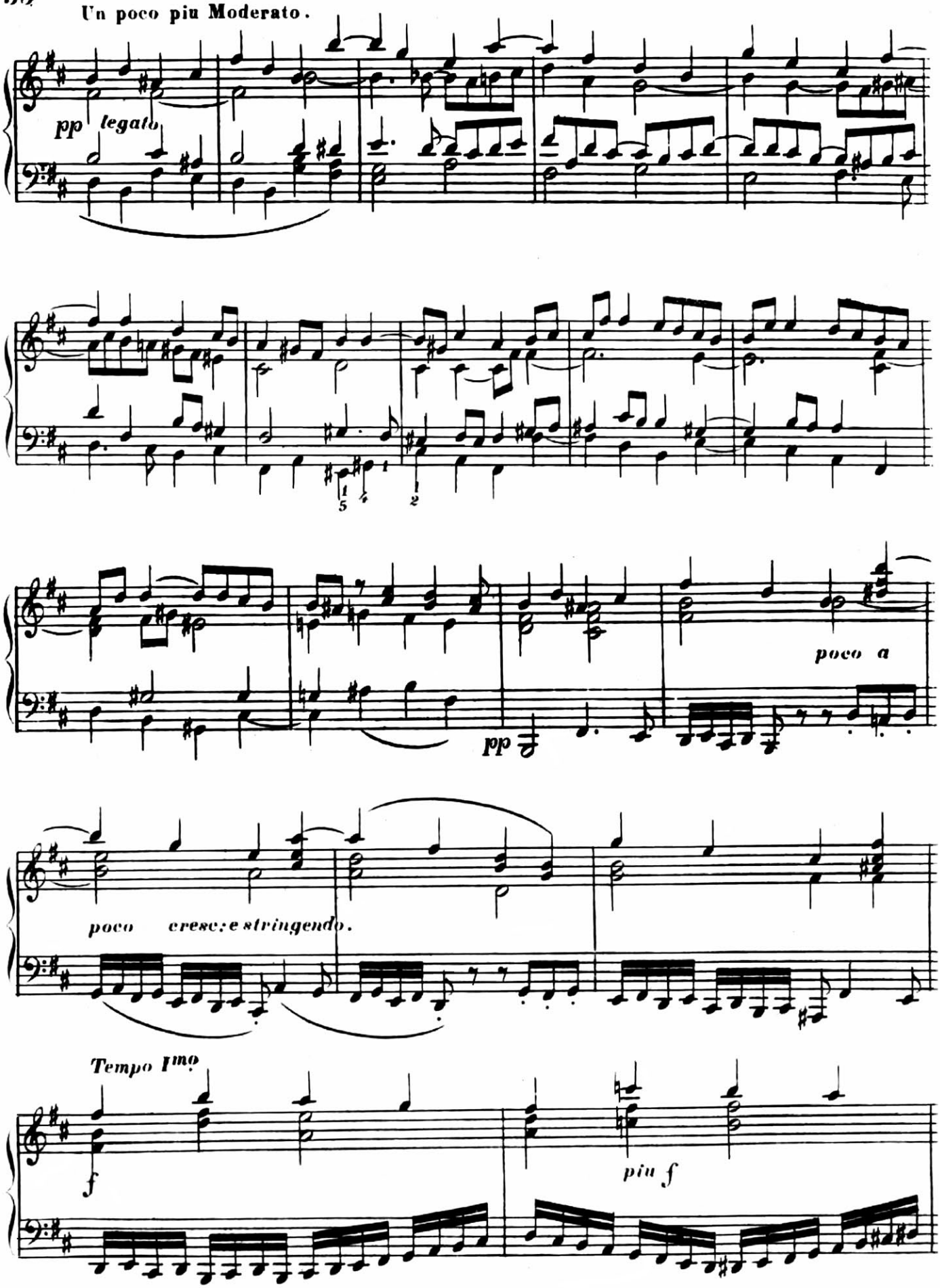
Un poco piu Moderato.
pp legato
poco a
pp
poco cresc: e stringendo.
Tempo Imo
f
piu f

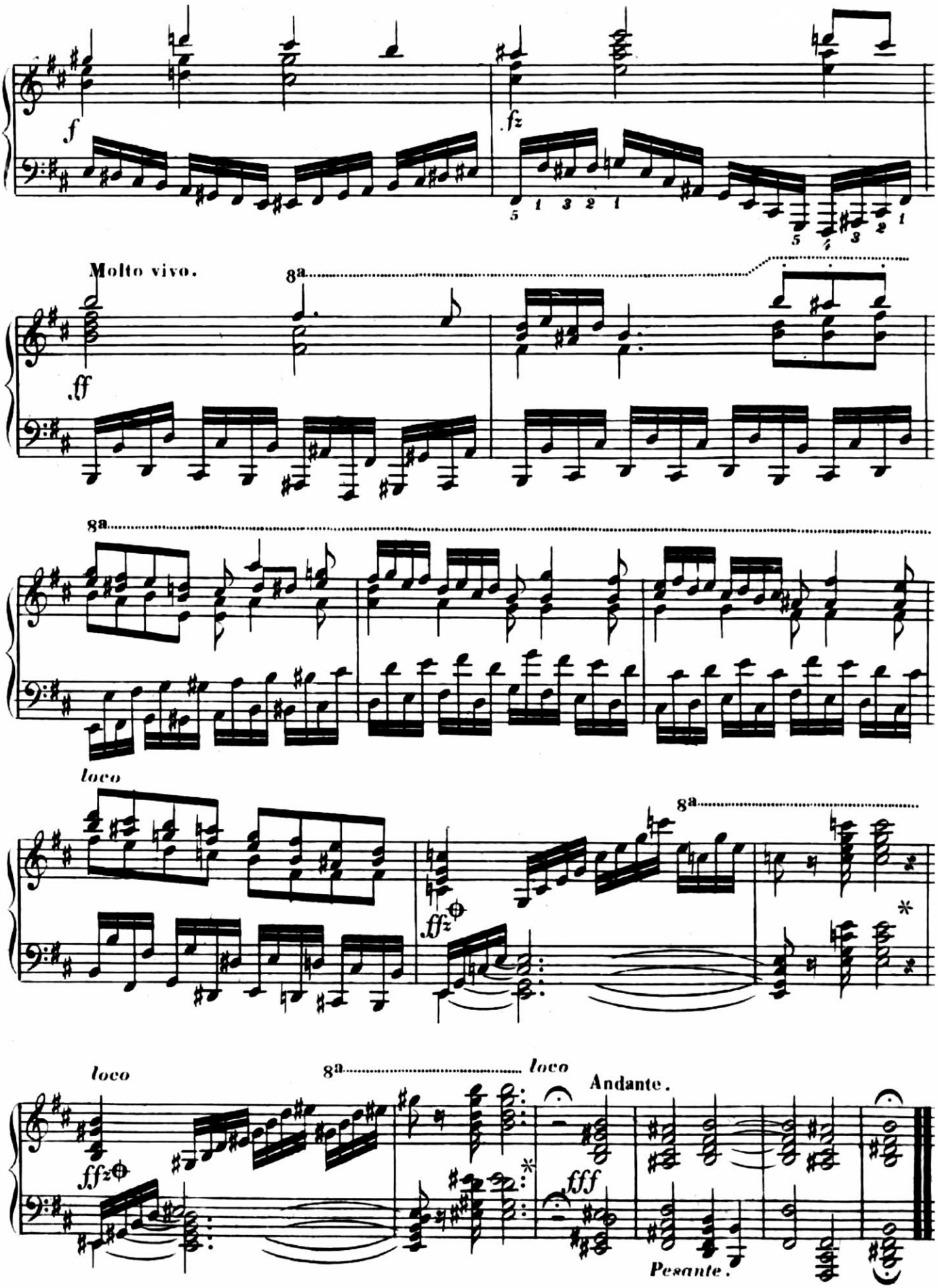
f
fz
Molto vivo.
8a
ff
loco
ffz
Andante.
fff
Pesante.