Joh. Seb. Bach

X

ORGEL-CHORÄLE,

für das

Pianoforte

eingerichtet
und mit Fingersetzungen u. Vortragszeichen
versehn
von

Aug. Winding.

Eigenthum des Verlegers.

COPENHAGEN.
Wilhelm Hansens Verlag.

Wilhelm Hansens lith. Etbl.

In der Ueberzeugung, dass sich unter den Orgelchorälen Seb. Bach's einige seiner schönsten Instrumental-Kompositionen befinden, ist dieser Versuch einer Uebertragung für das Pianoforte gemacht, und hofft der Herausgeber, dass die Ausführung mit Hülfe von nicht zu kleinen Händen und einer geschickten Pedalanwendung sich als eine nicht schwere herausstelle.

Mit Ausnahme von „Herzlich thut mich verlangen" sind sämmtliche Choräle aus dem „Orgelbüchlein" entlehnt, welches zwischen den Jahren **1708-23** entstanden ist, vom Autor nie edirt wurde und folgenden Titel trägt: **Orgel-Büchlein,** worinnen einem anfahenden Organisten Anleitung gegeben wird, auf allerhand Art einen Choral durchzuführen, anbei auch sich im Pedal studio zu habilitiren, indem in solchen darinnen befindlichen Chorälen das Pedal ganz obligat tractiret wird. — Dem höchsten Gott allein zu Ehren, Dem Nächsten, draus sich zu belehren. Autore Joanne Sebast. Bach p. t. Capellae Magistro S. P. R. Anhaltini Cotheniensis.

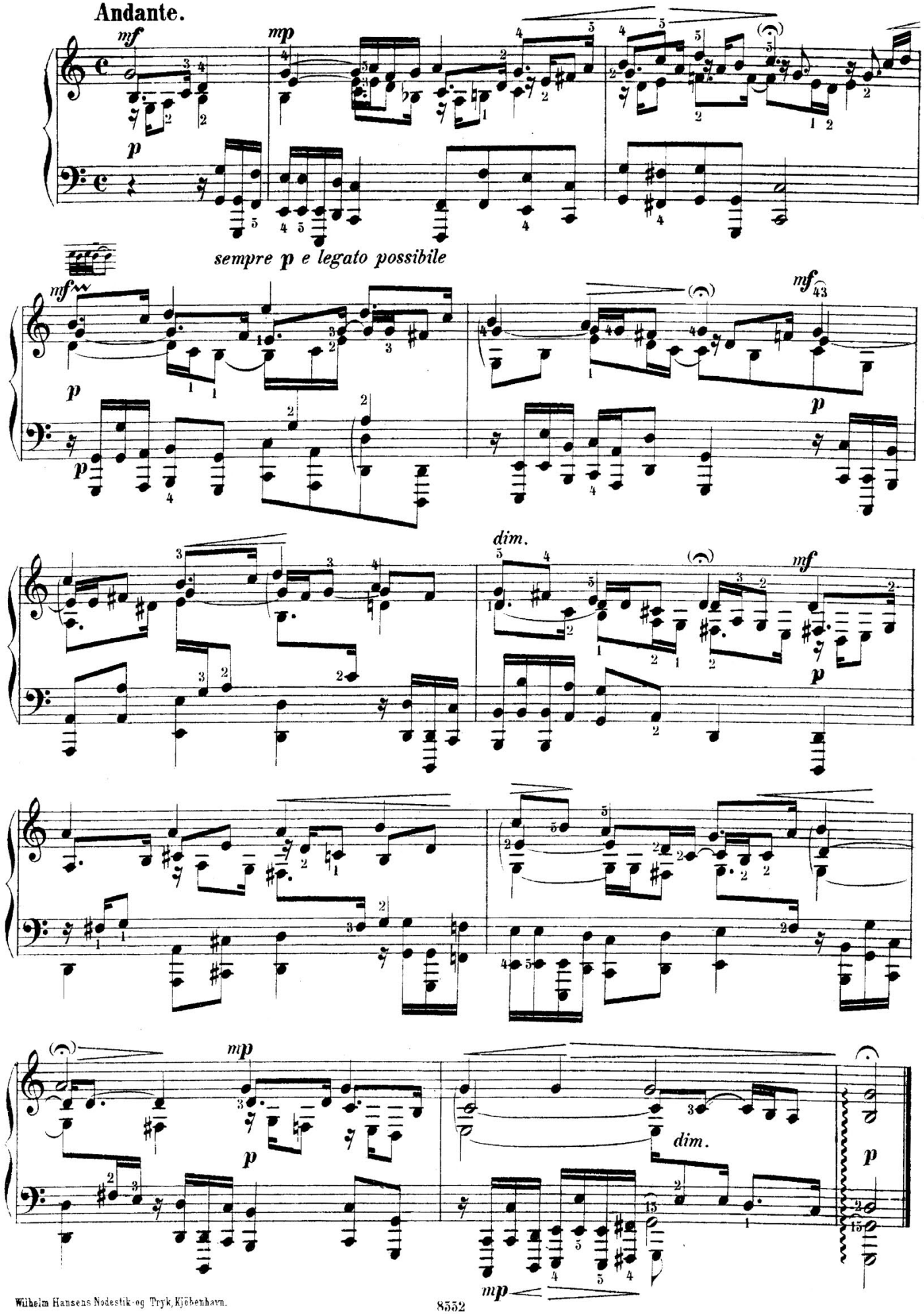
Andante.
mf
mp
p
sempre p e legato possibile
mf
dim.
mf
mp
dim.
p
mp

Herzlich thut mich verlangen.

Adagio.

sempre marc. il canto

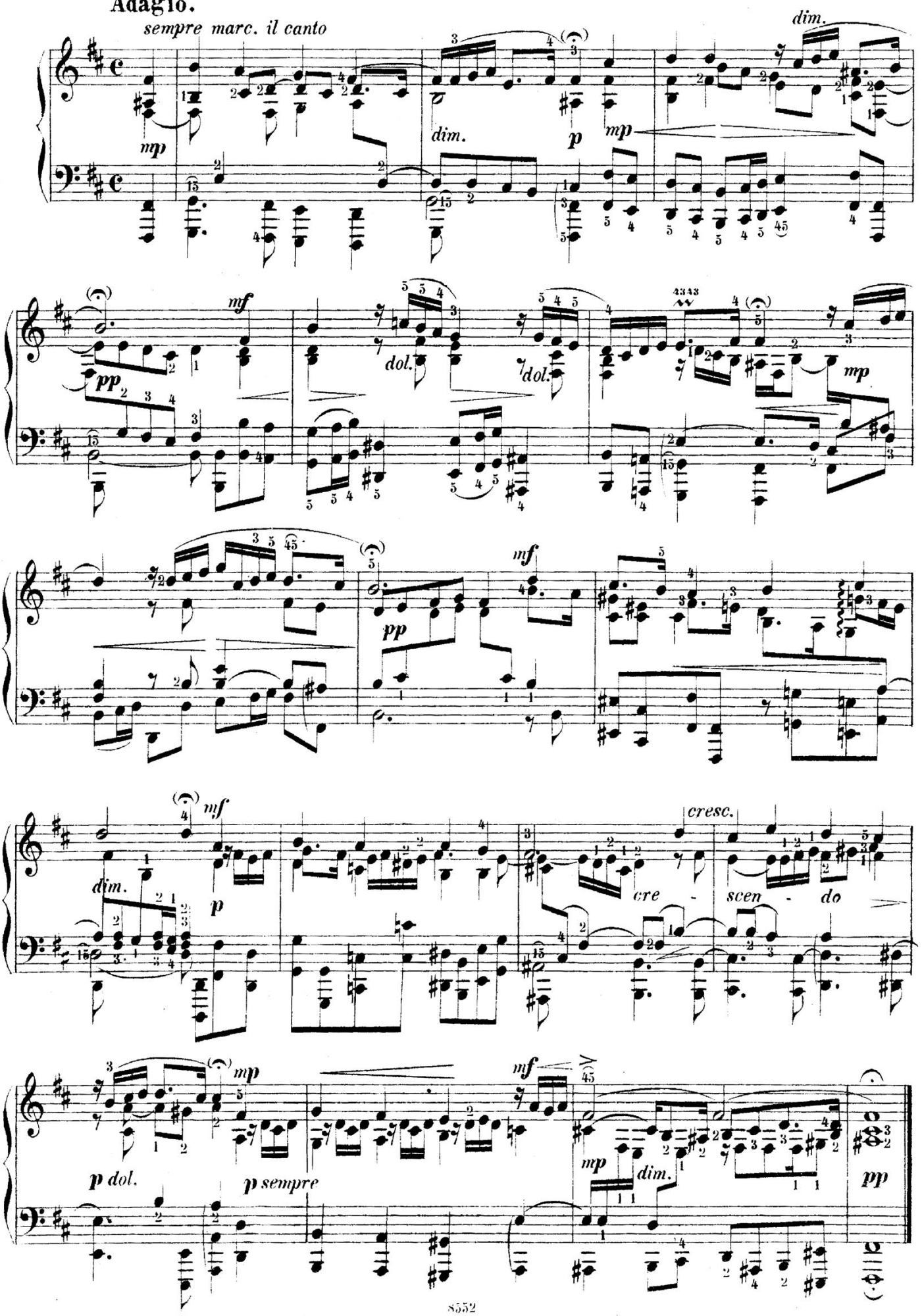

Es ist das Heil uns kommen her.

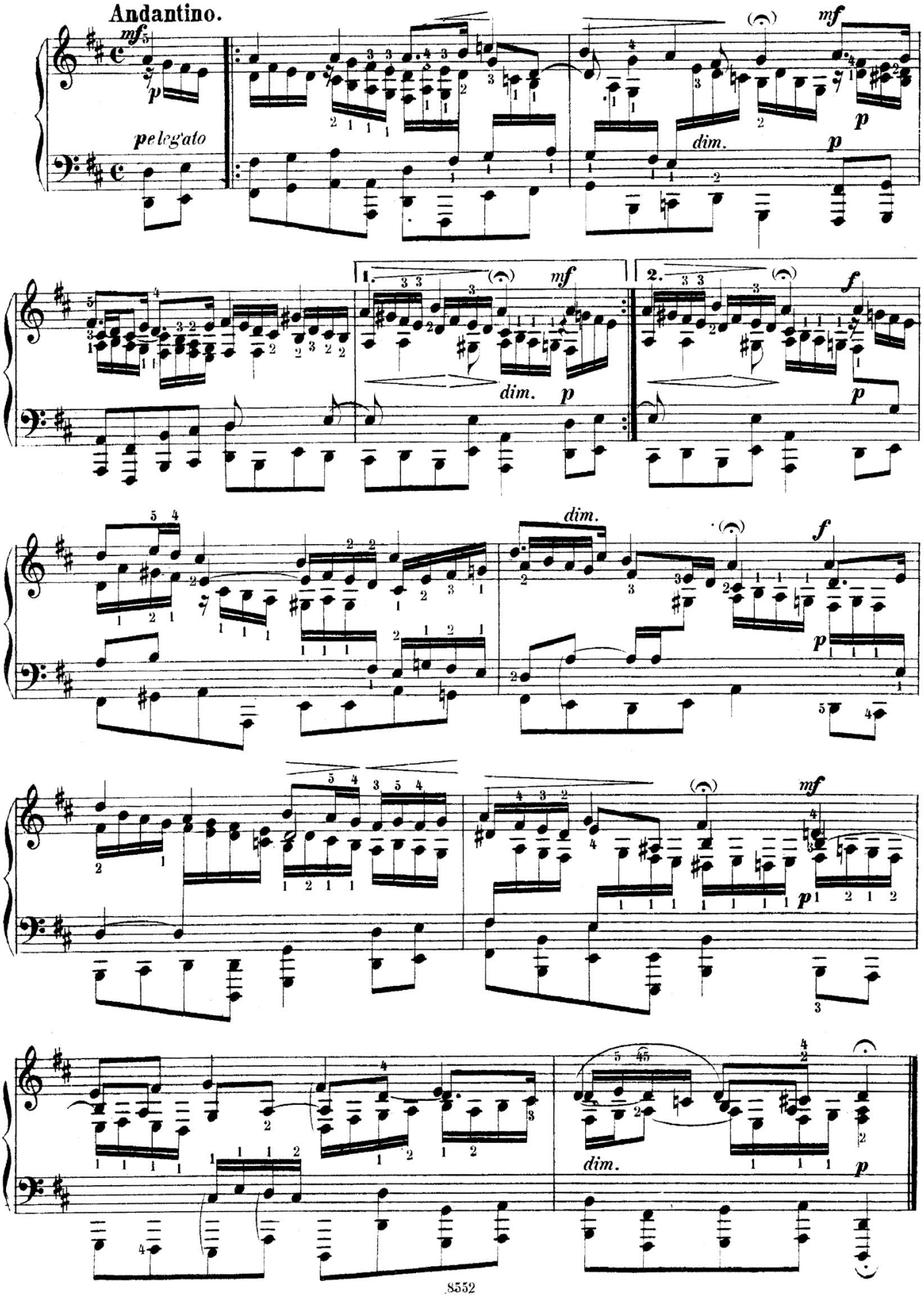

Durch Adam's Fall ist ganz verderbt.

Poco adagio.

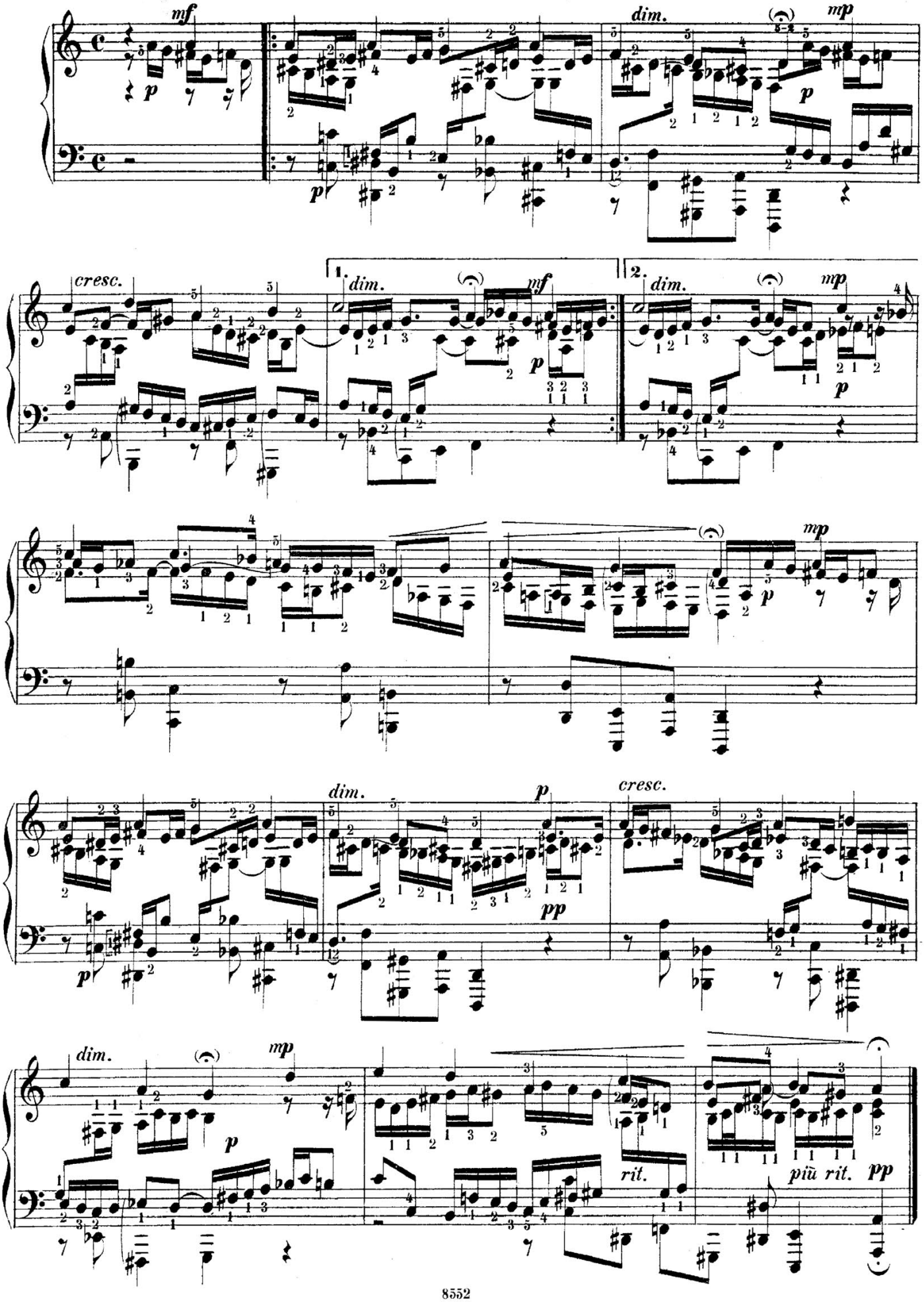

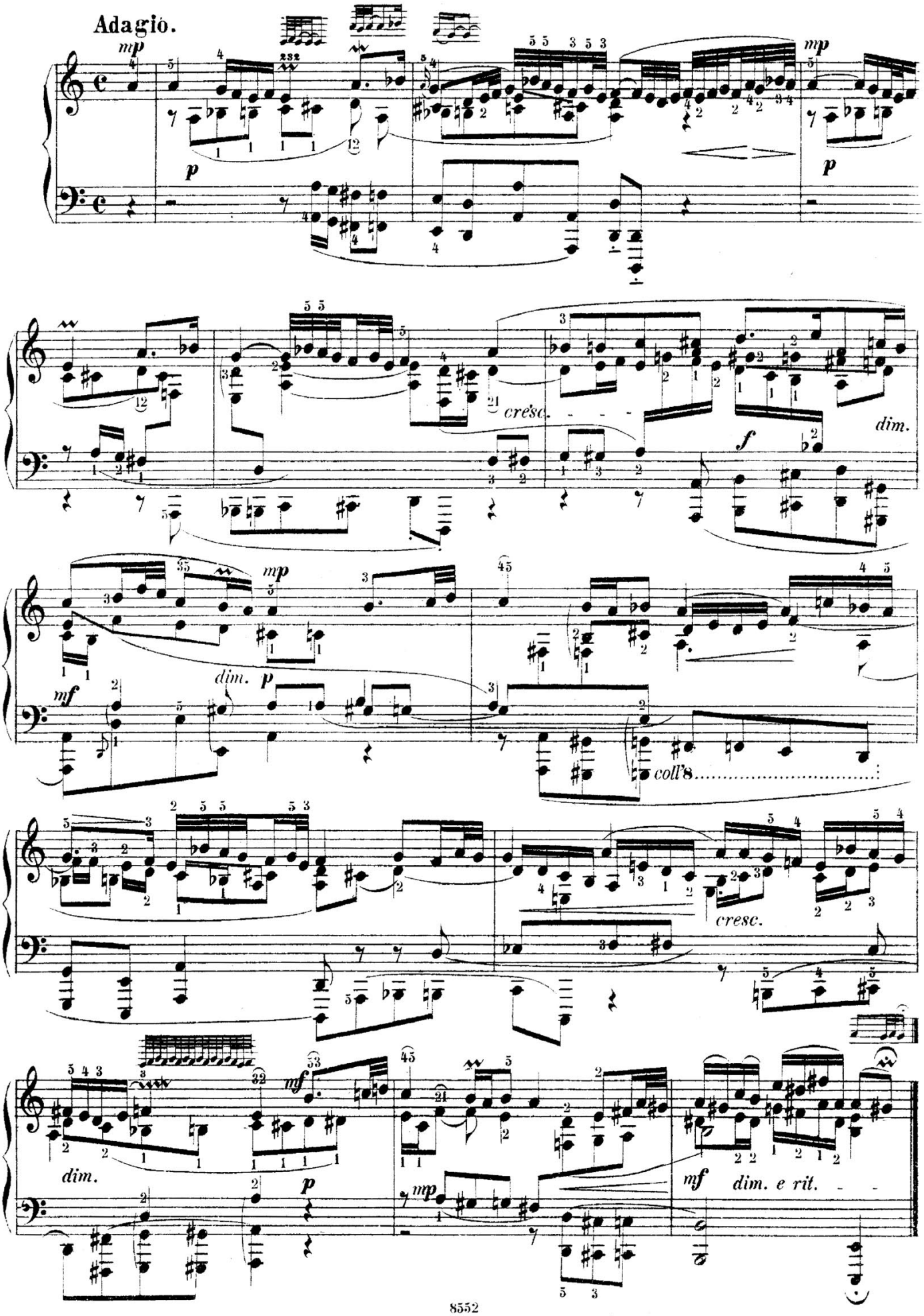
Adagio.
mp
p
cresc.
dim.
f
mp
dim. p
mf
coll'8
cresc.
mf
dim.
p
mp
mf
dim. e rit.

Liebster Jesu, wir sind hier

in Canone alla Quinta.

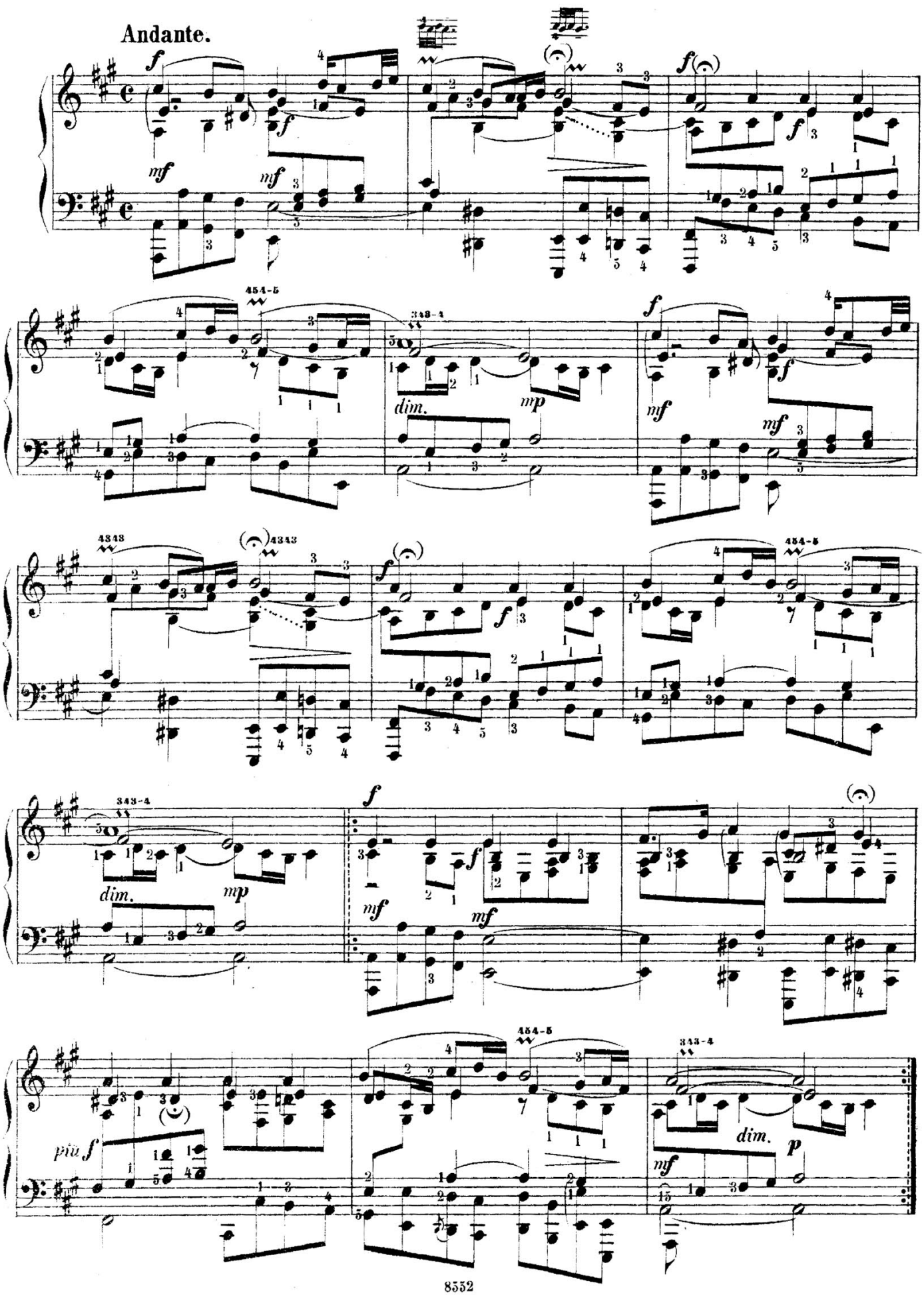

Andante sostenuto.

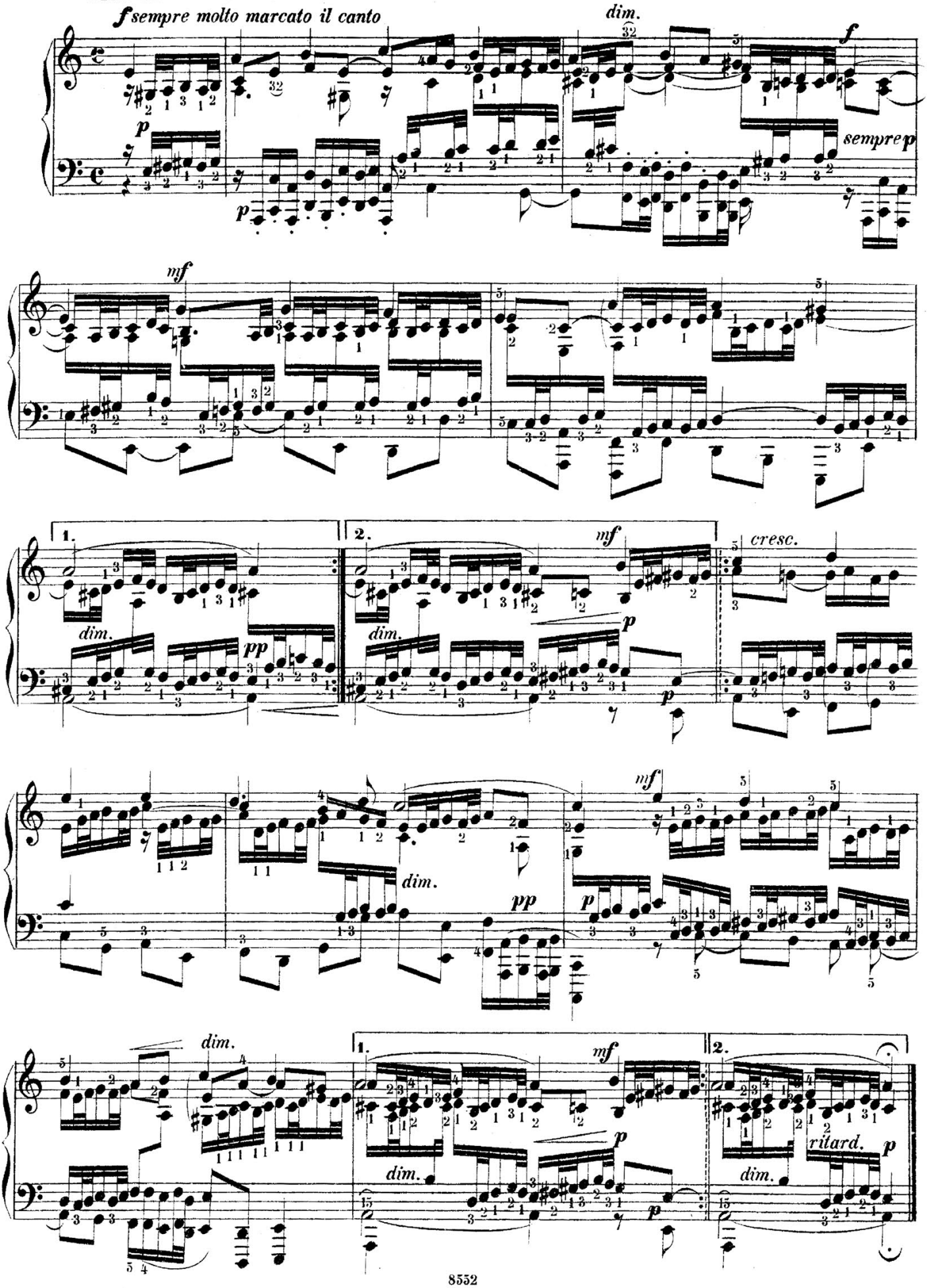

Herr Gott, nun sei gepreiset.

Andante sostenuto.

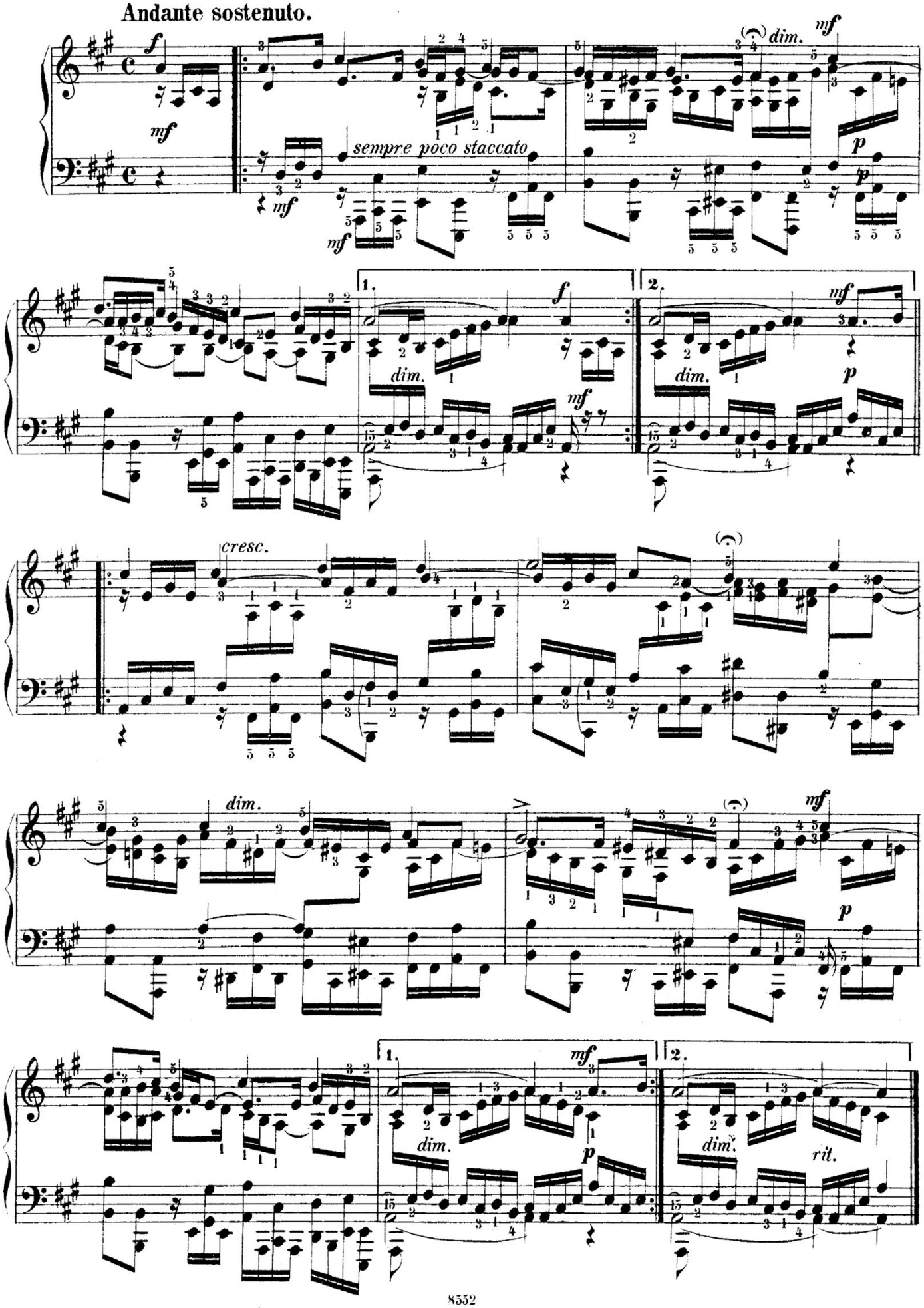

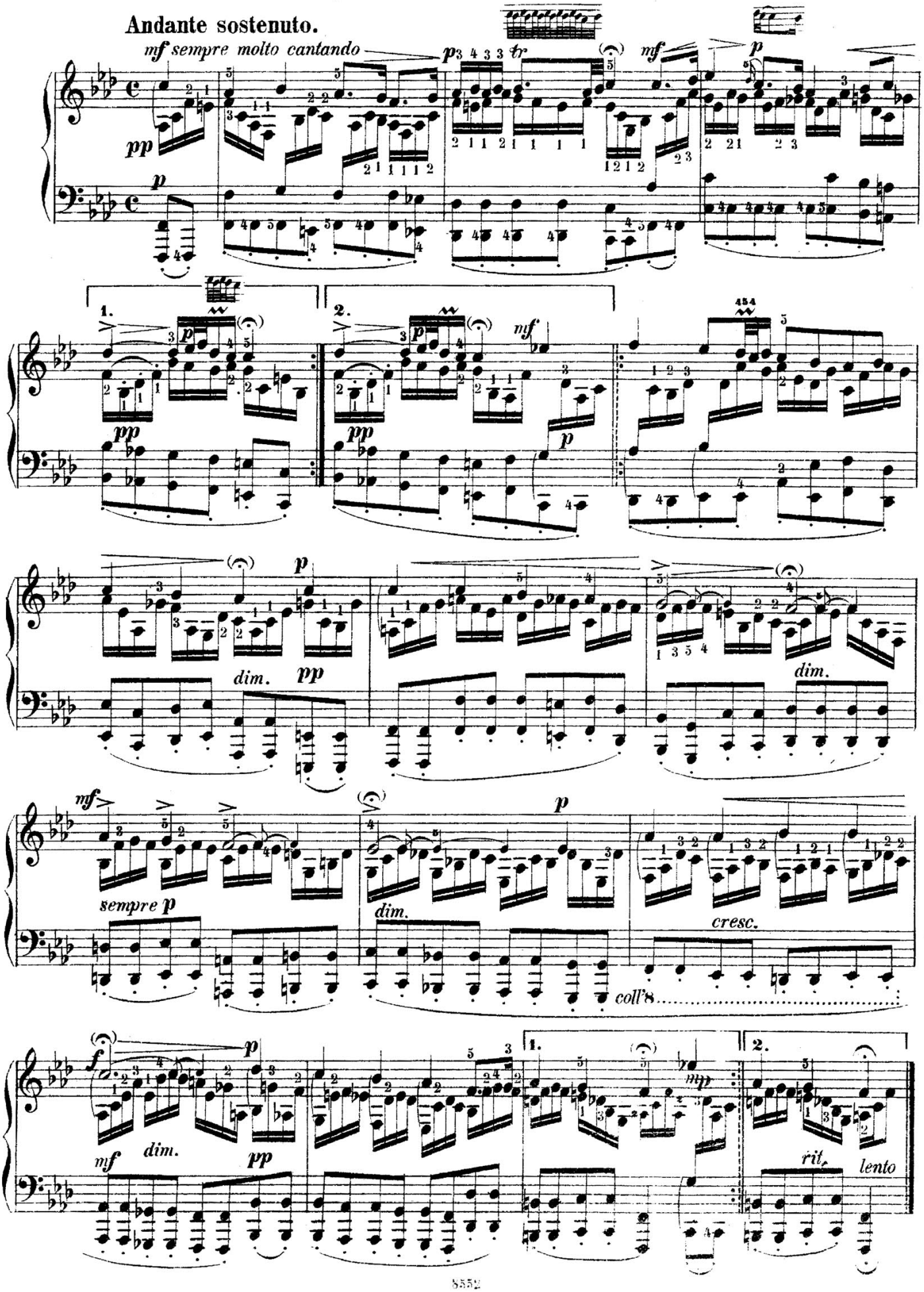
Andante sostenuto.
mf sempre molto cantando
pp
p
tr
mf
1.
2.
dim.
sempre p
cresc.
coll'8
f
mp
rit.
lento

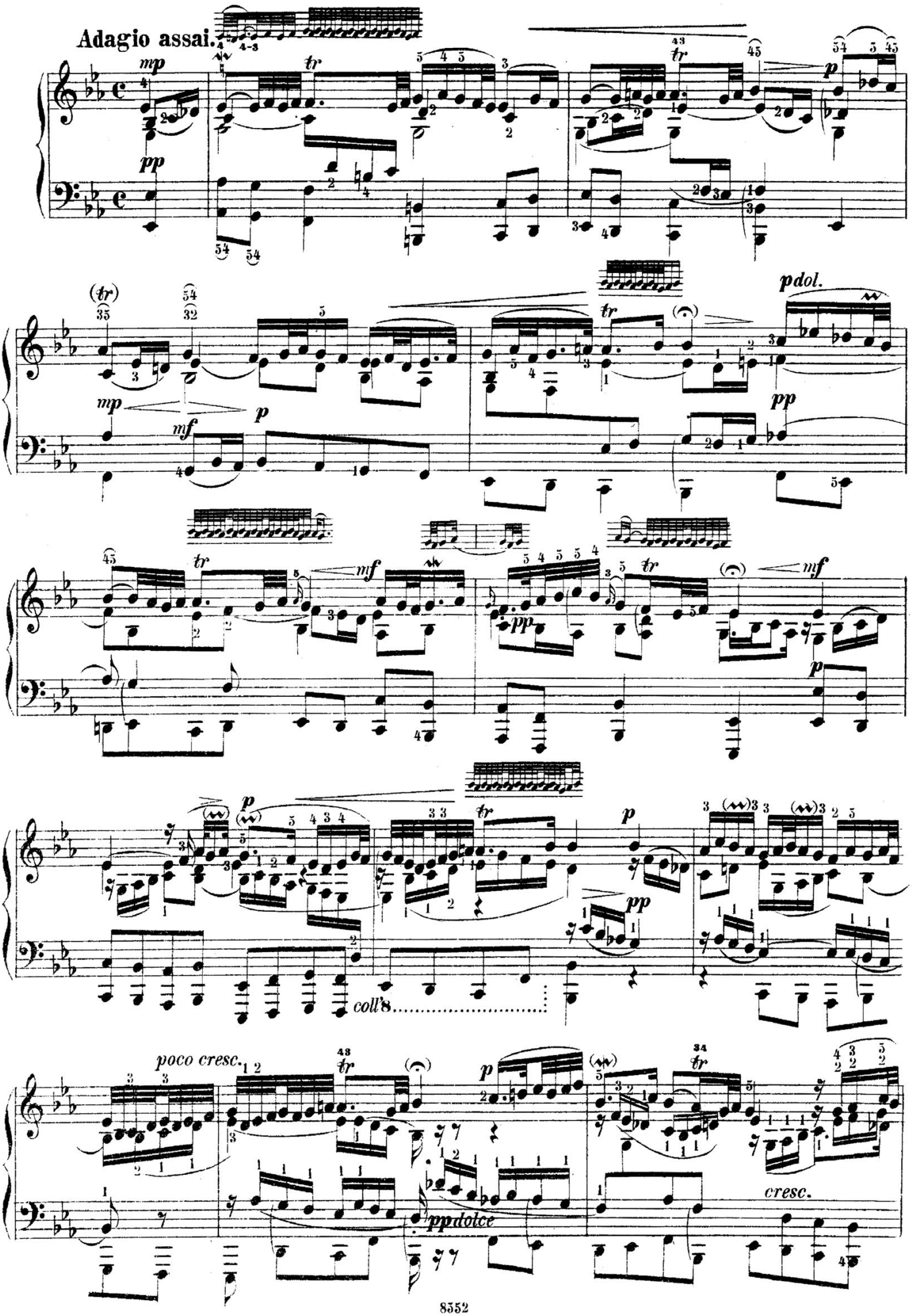
Adagio assai.
mp
pp
tr
p
(tr)
mp
mf
p
pdol.
pp
mf
pp
coll'8
poco cresc.
ppdolce
cresc.

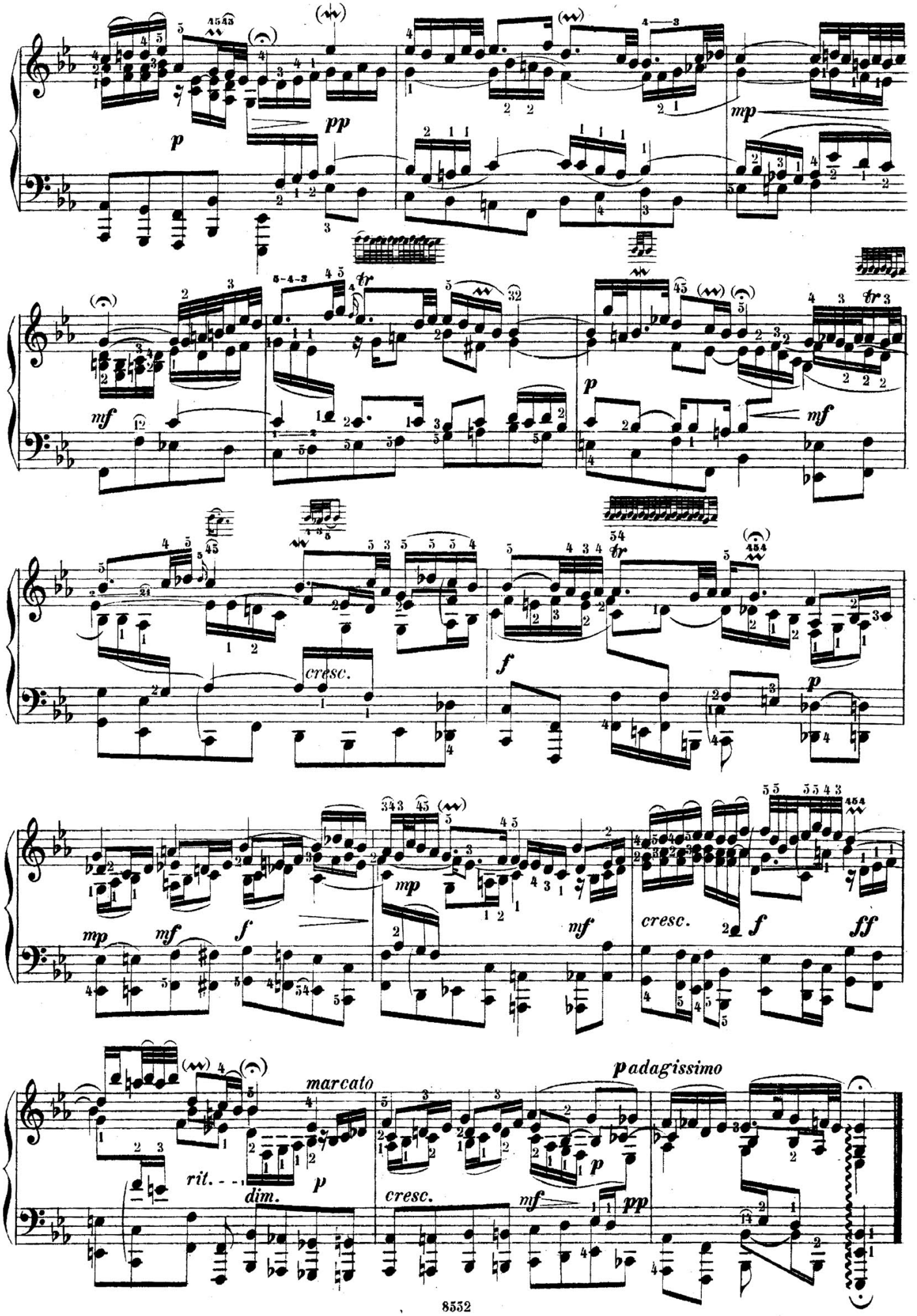
p
pp
mp
mf
tr
p
mf
cresc.
f
p
mp
mf
f
mp
mf
cresc.
f
ff
marcato
rit.
dim.
p
cresc.
mf
pp
p adagissimo